KTO KARATAY
ÜNİVERSİTESİ








MESLEKLER REHBERİ








aday.karatay.edu.tr | 4441251

KTO KARATAY
ÜNİVERSİTESİ

MESLEKLER REHBERİ

444 1251 | www.karatay.edu.tr

KTO KARATAY
ÜNİVERSİTESİ

İŞ HAYATINA AÇILAN KAPI

İçindekiler

s. 6 Tıp Fakültesi
s. 10 Hukuk Fakültesi
s. 14 Enerji Yönetimi
s. 18 İslam İktisadı ve Finans
s. 22 İşletme
s. 26 Uluslararası Ticaret ve Lojistik
s. 30 Uluslararası Ticaret (İngilizce)
s. 34 Sigortacılık ve Sosyal Güvenlik
s. 38 Psikoloji
s. 42 Sosyal Hizmet
s. 46 Sosyoloji
s. 50 Tarih
s. 54 İletişim ve Tasarımı
s. 58 Grafik Tasarımı
s. 62 İç Mimarlık
s. 66 Mimarlık
s. 70 Endüstriyel Tasarım
s. 74 Bilgisayar Mühendisliği
s. 78 Elektrik - Elektronik Mühendisliği
s. 82 Endüstri Mühendisliği
s. 86 İnşaat Mühendisliği
s. 90 Makine Mühendisliği
s. 94 Mekatronik Mühendisliği
s. 98 Beslenme ve Diyetetik
s. 102 Çocuk Gelişimi (4 Yıllık)
s. 106 Ebelik (4 Yıllık)
s. 110 Fizyoterapi ve Rehabilitasyon (4 Yıllık)
s. 114 Hemşirelik (4 Yıllık)
s. 118 Odyoloji (4 Yıllık)
s. 122 Arapça Mütercim ve Tercümanlık
s. 126 İngilizce Mütercim ve Tercümanlık
s. 130 Pilotaj
s. 134 Çocuk Gelişimi (2 Yıllık)
s. 139 Diyaliz (2 Yıllık)
s. 142 Fizyoterapi (2 Yıllık)
s. 146 Anestezi (2 Yıllık)
s. 150 İlk ve Acil Yardım (2 Yıllık)
s. 154 Optisyenlik (2 Yıllık)
s. 158 Ameliyathane Hizmetleri
s. 162 Tıbbi Görüntüleme Teknikleri (2 Yıllık)
s. 164 Mahkeme Büro Hizmetleri
s. 170 Dış Ticaret (2 Yıllık)
s. 174 Mekatronik (2 Yıllık)
s. 178 Bilgisayar Programcılığı (2 Yıllık)
s. 182 Sivil Havacılık Kabin Hizmetleri (2 Yıllık)
s. 186 İmalat Yürütme Sistemleri Operatörlüğü
s. 190 Silah Sanayi Teknikerliği
s. 194 E-Ticaret ve Pazarlama
s. 198 Bilişim Güvenliği Teknolojisi
s. 202 Makine
s. 206 Uçak Teknolojisi





TIP FAKÜLTESİ

SİZE NE ÖĞRETİR?

İnsan sağlığını koruma, hastalıkları teşhis etme, tedavileri yapma ve geliştirme, hastaları iyileştirme alanlarında gerekli bilgilere sahip olursunuz. Vücudun normal işleyişinin bozulduğu hâlleri, hastalıkları ve mekanizmaları öğrenirsiniz. Genel olarak ilk yıllarda verilen teorik eğitimin yanı sıra öğrencilerin sosyal ve beşeri sermayelerinin gelişimine yönelik programlar da düzenlenir. Eğitimin devam ettiği sonraki yıllarda ise pratik ve klinik eğitimleri verilir.



BÖLÜMÜN TEMEL DERSLERİ

Hücre Yapısı - Hücreler Arası Etkileşim - Genom ve Kalıtım - Kıkırdak, Kemik ve Bağ Dokuları - Kanıta Dayalı Tıp ve Etik - Hareket Sistemi - Sinir Sistemi ve Duyu Organları - Dolaşım/Solunum Sistemi - Sindirim Sistemi ve Metabolizma - Üreme/Boşaltım ve Endokrin Sistem - Halk Sağlığı, Hastalıkların Biyolojik Temeli ve Neoplazi - Hastalıkların Mikrobiyolojik Temeli ve Enfeksiyon - Kardiyopulmoner Sistem ve Halk Sağlığı - Halk Sağlığı, Hematoloji, Acil - Gastrointestinal Sistem, Endokrinoloji, Obstetrik ve Jinekoloji - Santral Sinir Sistemi, Ürogenital Sistem ve Halk Sağlığı - Genel Cerrahi - Kadın Hastalıkları ve Doğum - İç Hastalıkları - Çocuk Sağlığı ve Hastalıkları

MEZUN OLUNCA...

6 yıllık üniversite eğitiminden sonra pratisyen hekim olursunuz, reçete yazma ve hastanelerde çalışma iznine sahip olursunuz. Devlet hastanelerinde ve özel hastanelerde iş bulabileceğiniz gibi kendi muayenehanenizde de çalışabilirsiniz.

Ayrıca Tıp Fakültesini bitirdiğiniz taktirde dilerseniz Tıpta Uzmanlık Sınavına (TUS) girerek uzmanlık yapmayı tercih edebilirsiniz. Bununla birlikte tıbbi bilgi ve birikimlerinizi farklı alanlarla birleştirerek tıp hukuku, sağlık hizmeti yöneticisi gibi özel alanlarda kariyer alternatiflerine yönelebilirsiniz.

HUKUK FAKÜLTESİ

SİZE NE ÖĞRETİR?

Bireylerin ve devletlerin birbirleriyle olan ilişkilerini düzenleyen kuralları, bu kuralların neden ve nasıl konulduğunu, hangi şartlarda ve nasıl uygulandığını, hak sahiplerini temsil etmek için yapılması gerekenleri ya da anlaşmazlık bulunan konularda kişi ve kurumlar arasında karar verebilmek için bilinmesi gerekenleri öğrenirsiniz. Alacağınız eğitim, sorun çözme becerilerinizi ve soyut düşünebilme yeteneğinizi geliştirir. Bunun yanında sorgulamayı ve araştırmayı öğrenir, oldukça geniş bir bakış açısına sahip olursunuz.





SİZİ BEKLEYEN TEMEL DERSLER

Anayasa Hukuku - Medeni Hukuk - Roma Hukuku - Genel Hukuk Tarihi - İktisat - Borçlar Hukuku Genel Hükümler - Ceza Hukuku Genel Hükümler - İdare Hukuku - Türk Hukuk Tarihi - Milletlerarası Hukuk - Kamu Maliyesi - Adli Yazışma ve Tebligat Hukuku - Eşya Hukuku - Ticaret Hukuku - Medeni Usul Hukuku - Ceza Hukuku Özel Hükümler - İdari Yargı - Vergi Hukuku - Hukuk Felsefesi ve Sosyolojisi - Hukuk Uygulamaları - Borçlar Hukuku Özel Hükümler - Miras Hukuku - İcra İflas Hukuku - Milletlerarası Özel Hukuk - İş Hukuku - Sosyal Güvenlik Hukuku - Ceza Muhakemesi Hukuku - Genel Kamu Hukuku - Adli Tıp - Hukuk Uygulamaları

MEZUN OLUNCA...

Mezun olunca meslek hayatı içerisinde Adli Hakimlik, İdari Hakimlik, Savcılık, Kaymakamlık, Sayıştay Denetçiliği ve çeşitli kamu kurum ve kuruluşları ile özel olarak avukatlık yapabilirsiniz. Hâkim veya savcı olmak istiyorsanız mezuniyetten sonra stajınızı tamamlayıp Adalet Bakanlığı'na başvurabilirsiniz. Yapılacak sınavda başarılı olmanız hâlinde görev yerinize atanarak mesleğinizi yapmaya başlarsınız. Avukatlık ise serbest yürütülen, bir anlamda kişinin kendi işinin patronu olduğu bir meslektir. Oldukça geniş yelpazeli veya uzmanlaşmak istediğiniz bir alanda, hak sahiplerinin iddia ve şikâyetlerini dinler, onlara hukuki yollarda danışmanlık sunar veya mahkemelerde kendilerini temsil ederek haklarını almaları için çalışırsınız. Ayrıca "Arabulucuk" eğitimleri alarak gerekli şartları sağladığınız taktirde "Arabulucu" unvanıyla bu görevde de bulunabilirsiniz.









ENERJİ YÖNETİMİ

SİZE NE ÖĞRETİR?

Enerji Yönetimi ile enerji üretimi, kullanımı sürecinde ortaya çıkan çok boyutlu konuları, problemleri küresel ve disiplinler arası bir bakış açısı ile belirleyebilecek ve sürdürülebilir çözümler üretebilecek hâle gelirsiniz. Aynı zamanda enerji üretimi ve kullanımında verimliliği artırma ve yeni yönetsel sistemler kurma becerileri de kazanırsınız.

SİZİ BEKLEYEN TEMEL DERSLER

Enerji Sistemleri Mühendislik Bilgisi - İşletme Yönetimine Giriş - Hukuka Giriş - İşletme Matematiği - Genel Muhasebe - Ekonomi - Enerji Sektöründe Bilgisayar Uygulamaları - İşletme Finansmanı - Borçlar Hukuku - Enerji Yatırımları Yönetimi - İstatistik - Yönetim Sistemleri - Enerji Üretim Teknolojileri - Genel İngilizce - Etkin İletişim, Müzakere Yöntemleri ve Halkla İlişkiler - İdare Hukuku - Enerji Şebeke Topolojisi - Yönetim ve Organizasyon - Ticaret Hukuku - Araştırma Yöntemleri - Enerji Sektöründe Muhasebe Uygulamaları - Enerji Piyasaları ve Ticareti - Sürdürülebilir Enerji ve Çevre Politikaları - Enerji Hukuku - Mesleki İngilizce - Enerji Projeleri Yatırım Analizi - Yöneylem Araştırması - Çevre Mevzuatı - Ekonometri - Enerji Pazarlaması - İnsan Kaynakları Yönetimi - Enerji Tesislerinde İş Güvenliği

MEZUN OLUNCA...

Güneş enerjisi, rüzgar enerjisi gibi yenilenebilir enerji santrallerinde, gerek kamu kurumlarında gerekse de özel işletmelerde çalışabilirsiniz. Fabrikaların üretim bandında enerji ile ilgili bir süreç var ise orada enerji yöneticisi olarak bulunabilirsiniz. Kamu ve özel kurumlarda enerji yöneticisi, enerji uzmanı, enerji uygulama uzmanı, enerji tasarruf uzmanı, denetçi ve enerji satış uzmanı gibi çeşitli pozisyonlarda görev alabilirsiniz. Ayrıca Boru Hatları ile Petrol Taşıma Anonim Şirketi (BOTAŞ), Elektrik Üretim Anonim Şirketi (EÜAŞ), Türkiye Petrolleri Anonim Ortaklığı (TPAO), Türkiye Kömür İşletmeleri (TKİ), Türkiye Atom Enerjisi Kurumu (TAEK) gibi kuruluşlarda çalışma olanakları bulabilirsiniz. Enerji alanında AR-GE yapan kurumlarda, enerji ile ilgili danışmanlık yapan kurumlarda çalışma imkânına sahip olabilirsiniz. Atık Yönetimi ve Geri Dönüşüm Firmaları, Yenilenebilir Enerji Şirketleri ve Nükleer Enerji Santrali firmalarında istihdam edilebilirsiniz. Enerji sektöründe faaliyet gösteren bir işletme kurabilir bu alanda verilen devlet desteklerinden de faydalanabilirsiniz.







İSLAM İKTİSADI VE FİNANS

SİZE NE ÖĞRETİR?

İslam İktisadı ve Finans Bölümü, finansı etik, adalet ve sosyal refah ekseninde yeniden inşa etmeyi öğretir. Modern ekonomi teorileri ile kadim İslam hukuku prensipleri arasında köprü kurarak; faizsiz finansın çalışma mantığını, risk paylaşımına dayalı yatırım modellerini ve sürdürülebilir kalkınmanın dijital dünyadaki karşılığını keşfetmenizi sağlar.


1861.56
1622.88
1382.15
2.33
708





SİZİ BEKLEYEN TEMEL DERSLER

Mikro ve Makro Ekonomi, İşletmeye Giriş, Finansal Yönetim ile Muhasebe gibi temel işletme derslerini; İslam İktisadına Giriş, İslam Hukuku, İslamda Ticari Akitler, İslami Finans, Tekâfül ve Katılım Bankacılığı Uygulamaları, Matematik, İstatistik, Ekonometri, Sayısal Yöntemler ve Araştırma Yöntemleri, Mesleki İngilizce eğitimi

MEZUN OLUNCA...

Mezunlar, hem geleneksel finansın dinamiklerine hem de faizsiz ekonomi modeline hâkim, küresel vizyon sahibi uzmanlar olur. Katılım bankaları, İslami sigorta şirketleri ile yatırım kuruluşlarında uzman ve yönetici adayı olarak kariyerine başlayabilir; Merkez Bankası, BDDK ve SPK gibi stratejik kamu kurumlarında denetleyici veya politika yapıcı roller üstlenebilir. Ayrıca, ISDB, AAOIFI ve IFSB gibi uluslararası kuruluşlarda dünyayı etkileyen projelerde yer alabilir veya akademik çalışmalarınızla İslam iktisadı düşüncesine küresel ölçekte yön verebilir. Etik değerlerle finansal yetkinliği birleştiren bir profesyonel olarak, reel sektörün ve finans dünyasının ihtiyaç duyduğu “aranan isim” haline gelir.

İŞLETME

SİZE NE ÖĞRETİR?

İşletme Bölümü, bu bölümü okurken, işletmelerin, kurumların nasıl ve ne şartlarda kurulduğunu, nasıl yönetildiğini, nasıl işlediğini, işletme ve kurum yöneticisinin nasıl olması gerektiğini öğretir. Ayrıca yönetim sistemleri kurgulayabilme beceriniz gelişir. Çağın gelişen gereksinimlerine hâkim, yönetim sistemlerini uygulayabilen, mikro anlamda işletme, makro anlamda ekonomi problemlerine çözüm üretebilen yöneticiler ya da şirket sahipleri olarak yetişirsiniz.









SİZİ BEKLEYEN TEMEL DERSLER

İşletme Matematiği - Hukuka Giriş - Ekonomi - İşletme Bilimi - Muhasebe - Bilgisayar Uygulamaları - İstatistik - Borçlar Hukuku - Mesleki İngilizce - Pazarlama İlkeleri - Üretim Yönetimi - İşletme Finansmanı - Örgütsel Davranış - Uluslararası Ekonomi - Ticaret Hukuku - Yönetim ve Organizasyon - Araştırma Yöntemleri - Maliyet Muhasebesi - Yatırım Analizi ve Portföy Yönetimi - Uygulamalı Sanayi ve Ticaret Ortak Eğitimi - Uluslararası Finans - Yönetim Muhasebesi - Sayısal Yöntemler

MEZUN OLUNCA...

İşletme Bölümünden mezun olunca özel sektördeki KOBİ'ler ve büyük firmaların muhasebe-finans, insan kaynakları, pazarlama, satın alma, üretim ve yönetim dâhil tüm departman ve süreçlerinde çalışabilirsiniz. Bunun yanı sıra, Türkiye Cumhuriyet Merkez Bankası, Bankacılık Düzenleme ve Denetleme Kurumu, Sermaye Piyasası Kurulu, Rekabet Kurumu, İller Bankası, tüm kamu iktisadi teşebbüsleri, tüm il ve ilçe müdürlükleri, Devlet Su İşleri, Yüksek Öğrenim Kredi ve Yurtlar Kurumu, SGK ve diğer tüm kamu kurumları, kamu üniversiteleri, gümrük idareleri, PTT ve belediyelerde çalışabilirsiniz. Kendi işinizi kurabilir, kendi işletmenizde kariyerinize devam edebilirsiniz.

ULUSLARARASI TİCARET VE LOJİSTİK



SİZE NE ÖĞRETİR?

Uluslararası Ticaret ve Lojistik Türkçe Bölümü, öğrencilerine uluslararası lojistik sisteminin temel bileşenleri ile şirketlerin dış ticaret faaliyetlerindeki operasyonel kısımları yürütebilecek şekilde eğitim vermeyi hedefler. Uluslararası lojistik sisteminin bileşenleri; taşıyıcı işletmeler, forwarderlar, gümrük müşavirleri, antrepolar, gümrük idareleri, lojistik köyler, limanlar ve lojistik terminaller, mastır paketler ve paketleme, uluslararası gözetim şirketleri ve lojistik sigortaları konularını kapsar.







SİZİ BEKLEYEN TEMEL DERSLER

İşletme Matematiği - Bilgisayar Uygulamaları - Hukuka Giriş - İngilizce - Ekonomi - İşletme Bilimi - Muhasebe - İstatistik - Borçlar Hukuku - Pazarlama İlkeleri - Finansal Yönetim gibi temel işletme derslerine ek olarak; Üretim Lojistiği, - Uluslararası Ekonomi – Uluslararası Ticaret İşlemleri – Ticari İstihbarat - Araştırma Yöntemleri - Dış Ticaret İşlemleri – Uluslararası Lojistik - Gümrük Mevzuatı - Uygulamalı Sanayi ve Ticaret Ortak Eğitimi - Uluslararası Pazarlama Stratejileri - Pazarlama Araştırması - Uluslararası Lojistik - Dış Ticaret Uygulamaları - Uluslararası Ticari ve Ekonomik Örgütler

MEZUN OLUNCA...

Mezunlar, işletmelerin dış ticaret operasyonları, lojistik ve satın alma faaliyetlerinde görev alabilir. Uluslararası lojistik sisteminin bileşenleri olan taşıyıcı işletmeler, forwarderlar, gümrük müşavirleri, antrepolar, gümrük idareleri, lojistik köyler, limanlar ve lojistik terminaller, mastır paketler ve paketleme, uluslararası gözetim şirketleri ve lojistik sigortaları konularında faaliyette bulunan işletmelerde istihdam edilebilir. Kamuda, Gümrük İdareleri başta olmak üzere Ulaştırma ve Altyapı Bakanlığı ile diğer ilgili kamu kurum ve kuruluşlarda görev alır. Ayrıca ihracat, ithalat ve transit ticaret yönlü olarak işletmelere çeşitli hizmetler icra ederek danışmanlık vermeleri de mümkündür.

ULUSLARARASI TİCARET VE LOJİSTİK (İNGİLİZCE)

SİZE NE ÖĞRETİR?

Uluslararası Ticaret ve Lojistik İngilizce Bölümü, öğrencilerinin öncelikle uluslararası ticaret konusunda ihracat, ithalat ve transit ticaret yönlü işlem yapan işletmeler, uluslararası lojistikte global bazda lojistik ile diğer destek çalışmaları yapan işletmelere nitelikli personeller olarak yetiştirmeyi hedefler. Öğrenciler, hhracat pazarlamasına yönelik tüm faaliyetleri yürütme ve koordine etme, ithalat, tedarik çalışmalarında da ilgili tüm faaliyetleri yürütme ve koordine etme yetkinliğine sahip olur. Ayrıca öğrenciler, transit ticarete yönelik işlem, koordinasyon ve üçüncü ülkelere yönelik ihracat pazarlaması çalışmalarını gerçekleştirebilir.









SİZİ BEKLEYEN TEMEL DERSLER

The International Trade and Logistics Program curriculum covers courses about export and import management and practices, customs legislation, international trade operations, Export Marketing, International Trade Intelligence, international logistics, international marketing, international market research, international economics, international finance and business, and strategic management topics.

MEZUN OLUNCA...

Mezunlar, uluslararası ticari faaliyetlerde bulunan işletmelerin ihracat ve ithalat departmanlarında aktif ihracat pazarlaması, ithalatla tedarikleme ve transit ticaretle yeniden ihracat faaliyetlerini yürütmek üzere istihdam edilebilir. Uluslararası ticaret ve lojistik sisteminin diğer bileşenleri olan taşıyıcı işletmeler, forwarderlar, gümrük müşavirleri, antrepolar, gümrük idareleri, lojistik köyler, limanlar ve lojistik terminaller ve uluslararası gözetim şirketleri konularında faaliyette bulunan işletmelerde çalışma imkanı da bulunmaktadır. Ayrıca, kamuda Gümrük İdareleri başta olmak üzere Ulaştırma ve Altyapı Bakanlığı ile diğer ilgili kamu kurum ve kuruluşlarda görev almaları mümkündür. Mezunlar, ihracat, ithalat ve transit ticaret yönlü işletmelere çeşitli hizmetler icra ederek, danışmanlık da verebilir.





SİGORTACILIK VE SOSYAL GÜVENLİK

SİZE NE ÖĞRETİR?

Sigorta ve sosyal güvenlik hizmetleri alanında uzmanlık kapasitesine sahip olursunuz. Dezavantajlı grupların sosyal güvenliğinin nasıl sağlanacağını, mali tabloları nasıl analiz edebileceğinizi, sigorta satış tekniklerinin neler olduğunu öğrenirsiniz. Bölümün hem kamusal sigorta hem de özel sigortanın birlikte yürütüldüğü multidisipliner bir alanda olması nedeniyle çok fonksiyonlu konuları bir arada öğrenebilirsiniz.

SİZİ BEKLEYEN TEMEL DERSLER

Sigortacılığa Giriş - Sosyal Güvenliğe Giriş - Hukuka Giriş - Muhasebe - Ekonomi - İşletme Matematiği - İngilizce - Sosyal Güvenlik Sistemleri - İşletmeye Giriş - Sigorta Hukuku - Sosyal Güvenlik Teorisi - Sigorta Branşları - İstatistik - İnsan Kaynakları Yönetimi - Mesleki İngilizce - Finansal Yönetim - Sosyal Güvenlik Hukuku - Finansal Matematik - Reasürans - Sigorta İşletmeleri Yönetimi - Uygulamalı Sosyal Güvenlik Eğitimi Staj Uygulaması - Sosyal Güvenlik Uygulamaları - Aktüerya Matematiği - Sigorta Pazarlaması ve Satış Teknikleri - Dezavantajlı Gruplar Sosyal Güvenliği - Aktüerya Uygulamaları - İş Sağlığı ve Güvenliği

MEZUN OLUNCA...

Sigortacılık ve Sosyal Güvenlik Bölümü mezunu olunca Hazine ve Maliye Bakanlığı, Aile ve Sosyal Hizmetler Bakanlığı, Sosyal Güvenlik Kurumları, sigorta şirketleri, sigorta şirketlerinin bölge müdürlükleri, firmalarda sigorta danışmanı gibi birçok alanda iş olanağı bulabilirsiniz. Sosyal güvenlik ve bireysel emeklilik kurumlarında uzman ve yönetici, sigorta ve emeklilik şirketlerinde uzman ve yönetici, sigorta ve sosyal güvenlik kurumlarının fon yöneticisi, sigorta ve bireysel emeklilik hizmetlerinde pazarlama uzmanı, sigorta ve sosyal güvenlik alanında teknik, ticari ve finansal danışman, ilave bir eğitimle finans piyasalarında analist, aktüer ve borsa brokeri olarak çalışabilirsiniz.

Sigortacılık ve Sosyal Güvenlik bölümü mezunu olunca sigorta acentesi açabilirsiniz.

Sigortacılık ve Sosyal Güvenlik Bölümü mezunları Kamu Personeli Seçme Sınavı'na girerek özel nitelik koduyla Sosyal Güvenlik Kurumlarına atanabilirler. Sadece bu bölüm mezunlarına sağlanan "4463" nitelik kodu ile Sosyal Güvenlik Kurumu'na (SGK) "Memur" olarak atanabilirsiniz.





PSİKOLOJİ

SİZE NE ÖĞRETİR?

Psikoloji Bölümünde okursanız, psikoloji bilgisi ve bilimsel düşünme becerisi ile donanmış, edindiği birikimi yaygınlaştırma, sorgulama ve üretme becerilerine sahip bireyler hâline gelirsiniz. Psikoloji biliminin bütün alt alanlarında, çağdaş psikoloji bilgisini etik değerler çerçevesinde yetkinlikle uygulayabilen, kazandıkları becerileri hizmete dönüştürebilen, toplumsal duyarlılık ve sorumluluk bilincine sahip mezunlar olursunuz.



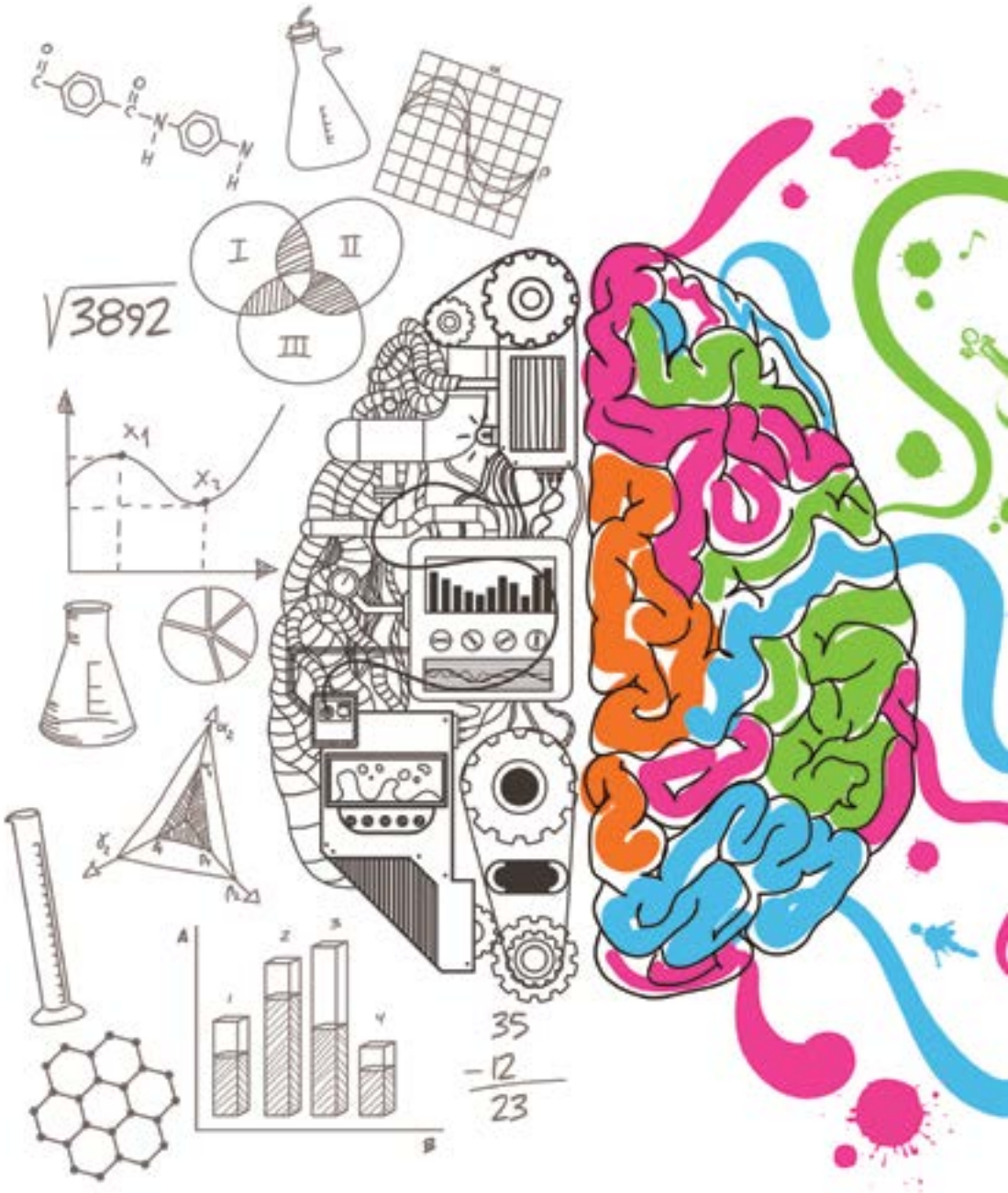
I
II
III
√3892
X1
X2
35
-12
23



SİZİ BEKLEYEN TEMEL DERSLER

Psikolojiye Giriş - Sosyolojiye Giriş - İnsan İlişkileri ve İletişim - İstatistik - İngilizce - Felsefeye Giriş - Modern Psikoloji Tarihi - Psikoloji için Araştırma Teknikleri - Sosyal Psikoloji - Yaşam Boyu Gelişim - Fizyolojik Psikoloji - Öğrenme Psikolojisi - Kişilik Kuramları - Psikopatoloji - Deneysel Psikoloji - Klinik Psikoloji - Psikolojide Etik İlkeler - Gözlem ve Görüşme Teknikleri

MEZUN OLUNCA...

Psikoloji Bölümünü bitirirseniz "psikolog" unvanına sahip olursunuz. Çalıştığınız kurumun niteliğine göre, ilgilendiğiniz bireylere test, envanter gibi psikolojik ölçme araçları uygular, bireylerle görüşme yapar, sorunlarını anlamaya ve uygun çözümler bulmaya yardımcı olursunuz. Resmî ve özel hastanelerde, kreş ve anaokullarında, özel eğitim merkezlerinde, sanayi ve endüstri kuruluşlarında, rehberlik merkezlerinde, emniyet müdürlüklerinde, adli kurumlarda (aile mahkemeleri, ceza ve tevkifevleri), psikoteknik laboratuvarlarında "psikolog" unvanıyla görev alabilirsiniz. Bazı koşullar yerine getirildiğinde Millî Eğitim Bakanlığına bağlı kurumlarda da çalışma olanağı bulabilirsiniz. Ayrıca kendi alanınızda akademik kariyer de yapabilirsiniz. Özel iş yeri açabilir, rehberlik ve araştırma merkezlerinde, okullarda ve kliniklerde de çalışabilirsiniz.





SOSYAL HİZMET

SİZE NE ÖĞRETİR?

Sosyal Hizmet Bölümünde eğitim gören öğrenciler, insan hakları ve sosyal adalet temelli bir bakış açısı kazanır. Bireylerin, ailelerin, grupların ve toplumun karşılaştığı yoksulluk, işsizlik, bağımlılık, aile içi şiddet, çocuk ihmali ve istismarı, engellilik, göç, sosyal dışlanma ve ruhsal sorunlar gibi sosyal sorunları anlamayı ve bu sorunlara yönelik çözüm üretmeyi öğrenir.

SİZİ BEKLEYEN TEMEL DERSLER

Sosyal Refah ve Sosyal Hizmet Tarihçesi-Sosyolojiye Giriş-Psikolojiye Giriş-Sosyal Hizmet Ortamlarında İnceleme-Felsefeye Giriş-Sosyal Hizmetin Temelleri-Sosyal Antropoloji-Genel Ekonomi-Hukuka Giriş-Rapor Yazma ve Sunum Becerileri-İnsan Davranışı ve Sosyal Çevre-Türkiye'nin Toplumsal Yapısı-İnsan Hakları-Araştırma Yöntemleri-Birey Odaklı Sosyal Hizmet-Davranış Bozuklukları-Temel İstatistik-Aile ve Çocuk Refahı-Grup Odaklı Sosyal Hizmet-Bitirme Tezi-Sosyal Hizmet Etiği-Sosyal Hizmet Mevzuatı-Toplum Odaklı Sosyal Hizmet-Yoksulluk ve Sosyal Hizmet-Sosyal Politika ve Planlama-Sosyal Hizmet Yönetimi-Dijital Sosyal Hizmet-Sosyal Hizmet Ortamlarında Blok Uygulama

MEZUN OLUNCA...

Mezunlar, sosyal hizmet merkezleri, çocuk evleri, kreş ve gündüz bakım evleri, koruyucu aile ve evlat edinme hizmetleri gibi alanlarda çalışabilir. Ayrıca, gençlik merkezleri, öğrenci yurtları ve sağlık merkezleri gibi alanlarda da istihdam olanağı bulunmaktadır. Aile mahkemeleri, çocuk mahkemeleri, adli destek ve mağdur hizmetleri, emniyet çocuk şube müdürlükleri, çocuk eğitim evleri, cezaevleri, denetimli serbestlik büroları, hastaneler, tıbbi sosyal hizmet birimleri, toplum ruh sağlığı merkezleri, huzurevleri, yaşlı bakım ve rehabilitasyon merkezleri, yaşlı hizmet merkezleri, yaşlı gündüz yaşam merkezleri, engelli bakım ve rehabilitasyon merkezleri, özel eğitim ve rehabilitasyon merkezlerinde çalışma olanağına sahiptir. Fabrikalar, sendikalar gibi endüstriyel sosyal hizmet alanında, sosyal yardımlaşma ve dayanışma vakıfları, Türk Kızılayı, Yeşilay gibi sivil toplum örgütleri, özellikle göç ve göçmen refahı, yoksullukla mücadele ve afet sonrası psikososyal destek alanlarında hizmet sunan sivil toplum kuruluşlarında, sosyal yardım alanlarında ve belediyelerde iş imkânı bulunmaktadır.





SOSYOLOJİ

SİZE NE ÖĞRETİR?

Sosyoloji Bölümü okursanız, eleştirel bir yaklaşım içerisinde düşünmeyi, tarihsel birikimden faydalanmayı, zamanın ihtiyaçlarını iyi kavrayıp ona göre stratejiler üretmeyi, yeni düşünce, yöntem ve kavramlara açık, disiplinler arası bir perspektife sahip olmayı öğrenirsiniz.

Teorik bilgi birikiminizi saha çalışmalarına uygulayarak, toplumu ve toplumsal olanı anlama, açıklama becerisine sahip olursunuz. Böylelikle makro, mezo ve mikro ölçekteki toplumsal olaylara olgulara yaklaşma, anlama ve açıklama kabiliyeti edinirsiniz.









SİZİ BEKLEYEN TEMEL DERSLER

Sosyolojiye Giriş - Psikolojiye Giriş – Felsefeye Giriş – Sosyal Antropoloji - Kurumlar Sosyolojisi – Sistematik Felsefe Problemleri – Aile Sosyolojisi - Sosyoloji Tarihi I - İlkçağ Felsefesi - Sosyal Psikoloji - Türkiye'nin Sosyo-Ekonomik Yapısı - Araştırma Yöntemleri - Kent Sosyolojisi - Sosyoloji Tarihi II - Yeniçağ Felsefesi - Temel İstatistik - Çağdaş Sosyoloji Teorileri - Çağdaş Sosyoloji Teorileri - Çağdaş Sosyoloji Teorileri - Çağdaş Sosyoloji Teorileri - Saha Araştırmaları ve Uygulamaları - Siyaset Sosyolojisi - Sosyal Tabakalaşma - İletişim ve İnternet Sosyolojisi - Sosyolojik Araştırma ve Yazım Teknikleri - Ekonomi Sosyolojisi - Din Sosyolojisi - Türk Sosyologları - Eğitim Sosyolojisi - Bitirme Tezi - Kültür Sosyolojisi

MEZUN OLUNCA...

Sosyoloji Bölümü mezunları, toplumsal yapıların analizi, sosyal politika, nüfus, kentleşme, çevre, suç, aile ve medya gibi alanlarda edindikleri kuramsal ve uygulamalı bilgi birikimi sayesinde geniş bir istihdam alanına sahiptir. Mezunlar; Çevre, Şehircilik ve İklim Değişikliği Bakanlığı, Tarım ve Orman Bakanlığı, Sağlık Bakanlığı, Türkiye İstatistik Kurumu (TÜİK), TRT ve kamu iktisadi teşebbüslerinde ilgili mevzuat çerçevesinde gerekli şartları sağladıkları takdirde uzman, danışman veya araştırmacı olarak görev alabilmektedir.



TARİH

SİZE NE ÖĞRETİR?

Tarih Bölümü okursanız hem Türkiye hem de dünya hakkında geniş bir tarih bilgisi ve perspektifi kazanırsınız. Kuramsal ve yöntemsel konularda ve tarih araştırmasında en iyi mesleki bilgi, beceri ve deneyimlere sahip olarak entelektüel anlamda da gelişiminize katkıda bulunursunuz. Ülke ve toplumumuza sahip çıkma bilinciniz gelişir, araştırma faaliyetlerinde bilimin ve ülkenin sosyo-ekonomik ilerlemesine katkı sağlarsınız.



SİZİ BEKLEYEN TEMEL DERSLER

Antropolojiye Giriş - Arkeolojiye Giriş - Sosyolojiye Giriş - Osmanlı Türkçesi - İlk Çağ Tarihi - Tarih Metodolojisi - Temel Bilgi ve Teknoloji Kullanımı - Atatürk İlkeleri ve İnkılâp Tarihi - Psikolojiye Giriş - İslam Öncesi Türk Tarihi - Siyasal Düşünceler Tarihi - İlk Çağ Medeniyetleri - Tarih Felsefesi - Genel İktisat - Müslüman Türk Devletleri Tarihi - İslam Öncesi Türk Kültür Tarihi - İslam Tarihi - Osmanlı Paleografyası - Orta Çağ Avrupa Tarihi - Büyük Selçuklular Tarihi - Rusya ve Kafkasya Tarihi - Hindistan ve Uzak Doğu Tarihi - Osmanlı Tarihi - Roma ve Bizans Tarihi - Türkiye Selçukluları Tarihi - Anadolu Beylikleri Tarihi - Anadolu'nun Tarihi Coğrafyası - Türk Düşünce Tarihi - Türk Bilim Tarihi - İslam Sanatları - Osmanlı Diplomatikası



MEZUN OLUNCA...

Tarihî konularda araştırma ve inceleme yapan kamu ve özel sektör kurum ve kuruluşlarında iş bulabilirsiniz. Gerekli sertifikalara sahip olursanız, turizm, tanıtma ve rehberlik alanlarında da çalışabilirsiniz. Üniversitelerin Atatürk İlkeleri ve İnkılâp Tarihi Bölümlerinde okutman olarak görev alabilirsiniz. Osmanlıcayı iyi biliyorsanız "arşivci veya tasnif elemanı" olarak da çalışabilirsiniz. Tapu daireleri, Türkiye Büyük Millet Meclisi, adliyeler gibi eski belgeleri saklamak durumunda olan kuruluşlarda ve Kültür ve Turizm Bakanlığı, Dışişleri Bakanlığı gibi bakanlıklarda da iş bulabilirsiniz.

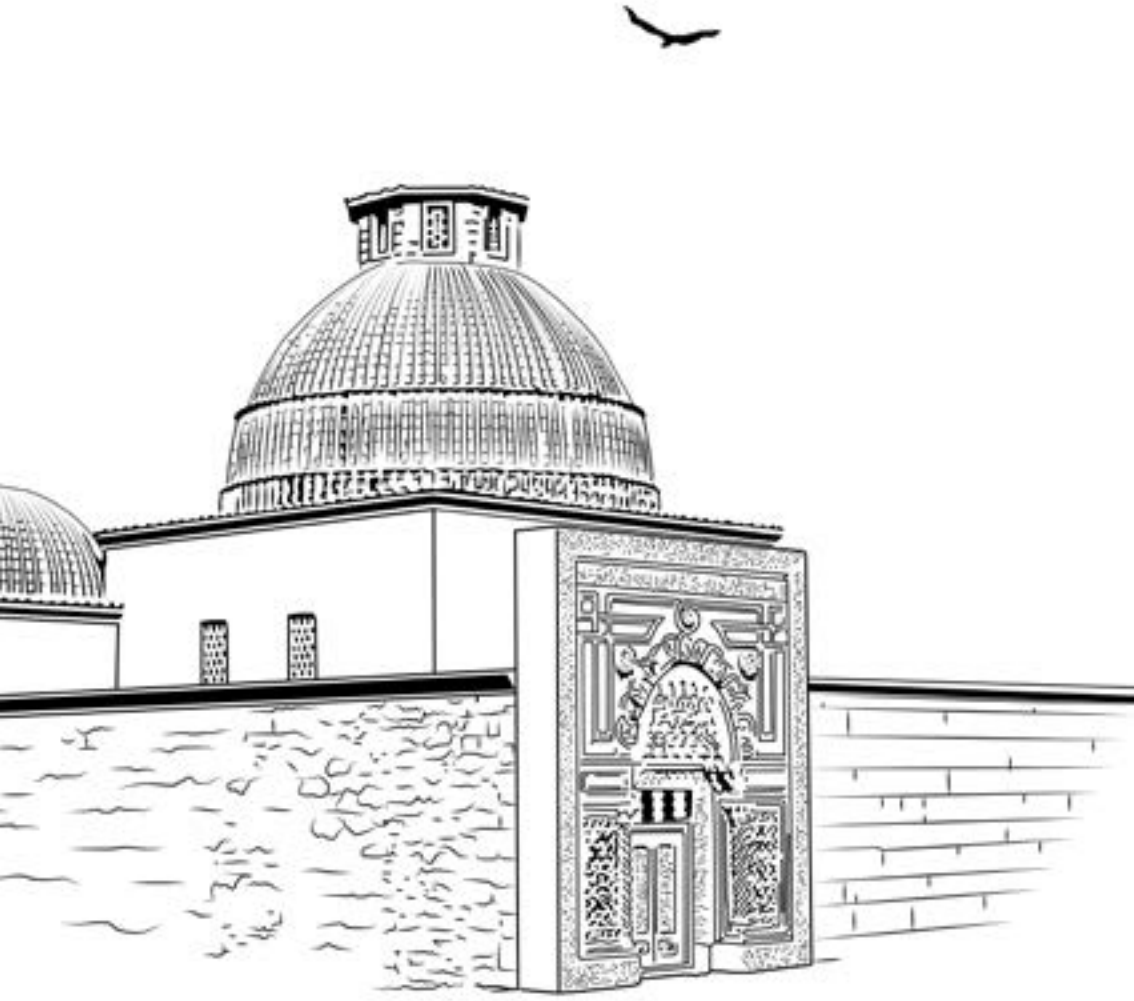

İLETİŞİM VE TASARIMI



SİZE NE ÖĞRETİR?

İletişim ve Tasarımı Bölümünde, dersler iletişim ve tasarım konuları olarak iki ana başlıkta yer alır. İletişim alanında kurumsal iletişim, reklamcılık, medya okuryazarlığı, siyasal iletişim kampanyaları, transmedya hikayeciliği, dijital pazarlama ve marka yönetimi, sosyal sorumluluk kampanyaları, kurumsal kimlik, kurumsal itibar, kriz iletişimi, etkili iletişim ve beden dili ile tüketim kültürü gibi dersler görülmektedir.







SİZİ BEKLEYEN TEMEL DERSLER

Bilgisayar Teknolojilerine Giriş - İletişime Giriş - Temel Tasarım - İngilizce - İletişim Psikolojisi - Bilgisayar Destekli Tasarım - Medya ve İletişim - İşletmecilik İlkeleri - İletişim Sosyolojisi - Tipografi - Arayüz Web Tasarımı - Reklamcılığa Giriş - Tüketici Davranışları ve Müşteri İlişkileri - Ekonomi - Tipografi Uygulamaları - Yeni Medya - Reklamcılık Uygulamaları - Bütünleşik Pazarlama İletişimi - Tasarım Stüdyo - Görüntü ve Ses Uygulamaları - Etkileşim Tasarım - Yaratıcı Yazarlık - Siyasal İletişim Kampanyaları - Görüntü ve Ses Uygulamaları - Etkileşim Tasarımı - Kurumsal Kimlik Tasarım - Sunum Teknikleri - Tasarım Stüdyo - Yayın Tasarımı - Stratejik Pazarlama Yönetimi - Sosyal Sorumluluk Kampanya Tasarımı - İletişim Hukuku - Tasarım Proje Yönetimi

MEZUN OLUNCA...

Mezunlar, öncelikle şirketlerin ihtiyacı olan iletişim koordinatörü, sosyal medya yöneticisi, iletişim uzmanı, müşteri temsilcisi, web tasarımcısı, içerik üreticisi, marka temsilcisi, pazarlama iletişimcisi görevlerde istihdam edilmektedir.Mezunlar, şirketlerde olduğu gibi medya ajanslarında da grafik tasarımcı, iletişim tasarımcısı, sanat yönetmeni, yaratıcı yönetmen, multimedya tasarımcısı, marka temsilcisi, iletişim uzmanı, sosyal medya yöneticisi, web sayfası tasarımcısı, fotoğraf sanatçısı, müşteri temsilcisi, veri analisti, içerik üreticisi ve dijital pazarlama elemanı gibi görevler üstlenmektedir.





GRAFİK TASARIMI

SİZE NE ÖĞRETİR?

Bir mesajı iletmek, bir görseli geliştirmek veya bir düşünceyi aktarmak için metnin ve görsellerin estetik anlamda algılanabilir bir düzlemde, iki boyutlu ya da üç boyutlu olarak tasarımını öğrenirsiniz. Mekan ve biçim bağını anlayabilir, tasarımları çizgi yolu ile ifade edebilir ve sanatsal alanlara yatkın bir birey olarak yetişirsiniz. Grafik tasarımına yönelik profesyonel tasarım programlarını aldığınız eğitimlerle öğrenebilirsiniz.

Web tasarımı, reklam, kitap, dergi, poster, mobil uygulamalar, ambalajlar, kurumsal kimlik, illüstrasyon ve sosyal medya grafikleri gibi alanlara da hâkim bireyler olabilirsiniz.





BÖLÜMÜN TEMEL DERSLERİ

Temel Tasarım Eğitimi - Bilgisayar Destekli Çizim Tekniği - Desen - Genel Sanat Tarihi - Bilgisayar Destekli Görüntü İşleme Tekniği - Tipografiye Giriş - Tipografi - Grafik Tasarım - Bilgisayar Destekli Grafik Tasarım - İllustrasyon - Grafik Tasarım Tarihi - Konsept Geliştirme - Sembol ve Anlam Yaratma - Özgün Baskı - Baskı Resim Teknikleri - Görsel Anlatım Teknikleri - Kaligrafi - Reklam Fotoğrafçılığı - Ambalaj Tasarımı - Layout Tasarımı - Görsel İletişim ve Reklam - Grafik Tasarım Teori ve Araştırma - Görsel Disiplinlerde Göstergebilim - Mitoloji ve İkonografi - Tasarım Analizi - Bilgisayar Destekli Yazı Karakteri Tasarımı - Grafik Üretim Teknikleri - Yeni Medya - Özgün Kitap Tasarımı - Baskı Üretim Teknikleri - Portfolyo Tasarımı - İnteraktif Grafik Tasarım - Deneysel Grafik Tasarım - Bilimsel Araştırma ve Yazım Teknikleri - Sayısal Video Kurgu - İleri Tipografi - Editoryal İllüstrasyon - Sanat Felsefesi - Mezuniyet Projesi

MEZUN OLUNCA...

Tanıtım, yayıncılık, film ve çizgi film sektöründe geniş iş imkânı bulabilirsiniz. Reklam ajansları, tanıtım atölyeleri, organizasyon ajanslarında grafik tasarımcı, sanat yönetmeni ve yardımcısı olarak çalışabilirsiniz. Gazete ve dergilerde sayfa düzenleri, kapak tasarımı, düzenleme ve illüstrasyon çalışmaları yaparak grafik tasarım uzmanı olarak çalışma imkânına sahip olabilirsiniz. Uzun metrajlı, kısa metrajlı filmlerde ve jenerik hazırlanmasında görev alabilirsiniz. Tip oluşturmak, storyboard hazırlamak gibi işlerle çizgi film sektöründe de iş olanağı bulabilirsiniz.

İÇ MİMARLIK

SİZE NE ÖĞRETİR?

İç mekânların işlevsel ve nitelikli olabilmesine ilişkin sorunları tanımlayarak araştıran ve yaratıcılığını katarak çözen iç mimarlar olursunuz. İç mekâna ilişkin yaşam kalitesini artırmak amacıyla iç mekân tasarım ve planlaması yapan, estetik ve şantiye denetimi konularında hizmet veren meslek uzmanı hâline gelirsiniz.





BÖLÜMÜN TEMEL DERSLERİ

Strüktür Tasarımı - Temel Tasarım - Tasarı Geometri - Mimarlığa Giriş - Teknik Resim - Matematik - Konut Yapıları - Mimarlıkta Biçim Mekan Düzen - İç Mimari Stüdyoya Giriş - Perspektif - Maket Model - Yapı Bilgisi - Malzeme Bilgisi - Eğitim Yapıları - Mimari Anlatım Teknikleri - Yapı Elemanları - Strüktür Bilgisi - İç Mekanda Işık Renk Doku - Sanat Tarihi - Turizm Konaklama Yapıları - İçmimari Stüdyo - Donatı Tarihi - Modüler Sistemler - Bilgisayar Destekli Tasarım - Mekan Analizi - Ergonomi - Akustik - Bahçe Tasarımı - İç Mekan Konstrüksiyon Bilgisi - Aydınlatma - Mimarlık Tarihi - Çevre Tasarımı - Evrensel Tasarım - Artistik Mimari Çizim - Mobilya Tasarımı - İç Mekan - Rölöve - İçmimari - Yapım Yönetim - Restorasyon

MEZUN OLUNCA...

Özel sektör ve kamu kuruluşlarında, Çevre, Şehircilik ve İklim Değişikliği Bakanlığı ile il ve ilçe belediyelerinde iç mimar ve danışman olarak çalışabilirsiniz. Ayrıca her türlü iç mekan (konut, restoran, alışveriş merkezi, hastane, okul, yat, karavan vb.) düzenlemesinde görev alabilirsiniz. Kendi özel ofisinizi açarak proje üretip geliştirebilir, mobilya firmalarının proje ve satış bölümlerinde çalışabilirsiniz.









MİMARLIK

SİZE NE ÖĞRETİR?

Günümüz teknoloji ve imkânlarını kullanarak nitelikli yaşam alanlarını oluşturabilen, uluslararası alanlarda rekabet edebilecek, güncel kentsel ve mimari konuları takip eden, sorgulayan ve öneri getirebilen, insan odaklı, toplum yararını gözeten, tarih ve çevre bilincine sahip, çalışma ortamında yetkinlikleriyle öne çıkan mimarlar hâline gelirsiniz.





BÖLÜMÜN TEMEL DERSLERİ

Bina Bilgisi - Strüktür Tasarımı - Mimarlıkta Biçim, Mekân, Düzen Kavramları - Temel Tasarım - Yapı Malzemesi - Maket Model Yapımı - Perspektif - Yapı Elemanları - Statik Mukavemet - Şehir, Mimarlık ve Mekân - Mimari ve Psikoloji - Mimarlık Tarihi - Şehircilik - Çağdaş Mimarlık Tarihi - Mimari Animasyon - Mimari Presentasyon - Depreme Dayanıklı Yapı Tasarımı - Osmanlı Cami Mimarisi Özellikleri - Mimari ve Sinema

MEZUN OLUNCA...

Proje müdürü, şantiye şefi, ince işler şefi, saha mimarı, denetçi mimar, proje mimarı / tasarımcı olarak çalışabilirsiniz. Belediyelerde, kamu kurum ve kuruluşlarında idari ve mesleki görevlerde bulunabilirsiniz. Mimarlık ofislerinde, konsept tasarım aşamasından uygulama ve detay projelerine, 3 boyutlu modelleme ve görselleştirme gibi projelendirme safhasının her aşamasında görev alabilirsiniz. Proje koordinatörü ve proje yöneticisi olarak çalışabilirsiniz. İnşaat firmalarının proje yönetim birimlerinde ve proje yönetim firmalarında metraj, hakediş, malzeme ve hizmet alım süreçleri, proje ve şantiye aşamalarının planlaması ve kontrolünde; şantiye şefi, ince işler şefi, saha mimarı, dizayn ofis mimarı olarak yurt içi ve yurt dışı şantiyelerde, iş olanaklarına sahip olabilirsiniz.

ENDÜSTRİYEL TASARIM

SİZE NE ÖĞRETİR?

Endüstriyel Tasarım, günlük hayatta kullandığımız ürünlerin tasarlanmasıyla ilgilenen bir bölümdür. Telefon, sandalye, masa, mutfak eşyaları, ambalajlar, elektronik cihazlar, araç parçaları ve benzeri birçok ürün endüstriyel tasarımın çalışma alanına girer.









BÖLÜMÜN TEMEL DERSLERİ

Dijital Sistemler, Algoritma Analizi, Bilgisayar Ağları, Yazılım Mühendisliği, Dağıtık Sistemler, Nesneye Yönelik Programlama, Devre Teorisi, Bilgisayar Organizasyonu ve Mimarisi, Veri Yapıları, Yapay Zekaya Giriş, Matematik, Olasılık ve İstatistik, Diferansiyel Denklemler

MEZUN OLUNCA...

Bilgisayar Mühendisliği Bölümü mezunları, kamu ve özel sektörde teknoloji odaklı birçok alanda çalışma imkânına sahiptir. Kurum ve kuruluşlarda dijital sistemlerin tasarlanması, geliştirilmesi ve sürdürülebilir şekilde yönetilmesine katkı sağlayabilir. Bankacılık, sanayi, eğitim, sağlık ve hizmet sektörleri başta olmak üzere, veriyle çalışan ve teknoloji altyapısına ihtiyaç duyan tüm alanlarda görev alabilir. Günümüzde yapay zekâ ve veri temelli yaklaşımların yaygınlaşmasıyla birlikte mezunlar, akıllı sistemlerin geliştirilmesi ve mevcut süreçlerin daha verimli hâle getirilmesine yönelik çalışmalarda da sorumluluk üstlenebilir. Bu sayede mezunlar, kariyerlerini hem ulusal hem de uluslararası ölçekte farklı uzmanlık alanlarında şekillendirme olanağı bulur.

BİLGİSAYAR MÜHENDİSLİĞİ

SİZE NE ÖĞRETİR?

Bilgisayar mühendisliği, bireye problemleri sistemli ve mantıksal bir çerçevede ele almayı öğretir. Karmaşık yapıları analiz edebilme, çözüm üretme ve bu çözümleri gerçek hayata uyarlama becerisi kazandırır. Aynı zamanda teknolojiyi yalnızca kullanan değil, anlayan ve geliştiren bir bakış açısı sunarak değişen dünyaya uyum sağlayabilen bireyler yetiştirir.





BÖLÜMÜN TEMEL DERSLERİ

Dijital Sistemler, Algoritma Analizi, Bilgisayar Ağları, Yazılım Mühendisliği, Dağıtık Sistemler, Nesneye Yönelik Programlama, Devre Teorisi, Bilgisayar Organizasyonu ve Mimarisi, Veri Yapıları, Yapay Zekaya Giriş, Matematik, Olasılık ve İstatistik, Diferansiyel Denklemler

MEZUN OLUNCA...

Bilgisayar Mühendisliği Bölümü mezunları, kamu ve özel sektörde teknoloji odaklı birçok alanda çalışma imkânına sahiptir. Kurum ve kuruluşlarda dijital sistemlerin tasarlanması, geliştirilmesi ve sürdürülebilir şekilde yönetilmesine katkı sağlayabilir. Bankacılık, sanayi, eğitim, sağlık ve hizmet sektörleri başta olmak üzere, veriyle çalışan ve teknoloji altyapısına ihtiyaç duyan tüm alanlarda görev alabilir. Günümüzde yapay zekâ ve veri temelli yaklaşımların yaygınlaşmasıyla birlikte mezunlar, akıllı sistemlerin geliştirilmesi ve mevcut süreçlerin daha verimli hâle getirilmesine yönelik çalışmalarda da sorumluluk üstlenebilir. Bu sayede mezunlar, kariyerlerini hem ulusal hem de uluslararası ölçekte farklı uzmanlık alanlarında şekillendirme olanağı bulur.





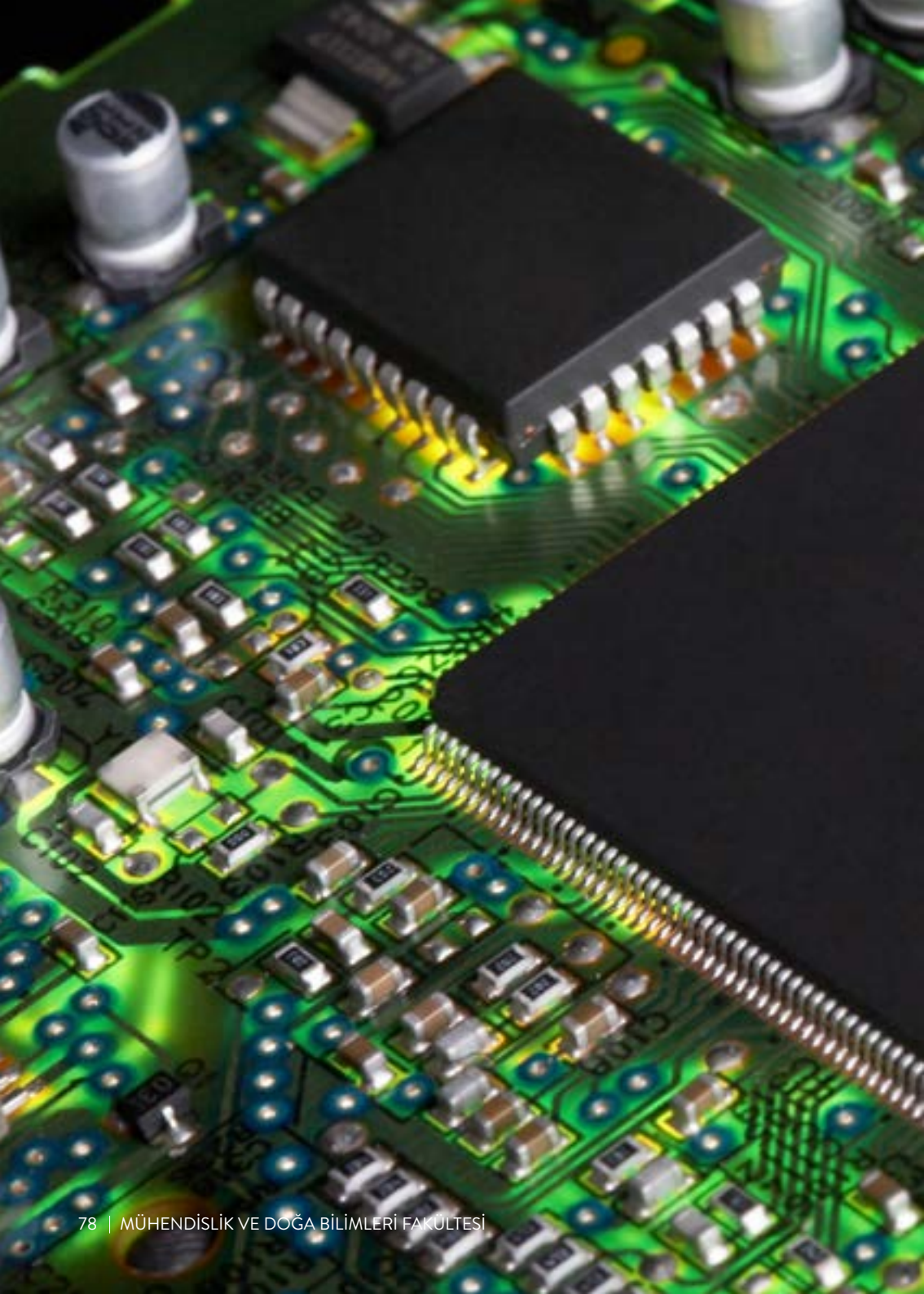

ELEKTRİK - ELEKTRONİK MÜHENDİSLİĞİ

SİZE NE ÖĞRETİR?

Elektrik-elektronik mühendisliği; elektrik enerjisinin üretimi, iletimi ve verimli kullanımı ile birlikte elektronik, bilgisayar ve akıllı sistem uygulamalarını kapsayan geniş ve disiplinler arası bir mühendislik alanıdır. Kuramsal bilgi ile uygulamayı bir araya getiren bu eğitim sayesinde analitik düşünme, problem çözme ve sistem tasarlama becerileri kazanılır. Eğitim sürecinde devre analizi ve tasarımı, sinyal işleme, haberleşme sistemleri, elektrik üretim-iletim-dağıtım yapıları, kontrol ve otomasyon, mikroişlemci ve gömülü sistemler, bilgisayar ve haberleşme ağları, robotik ve akıllı sistemler gibi temel alanlarda yetkinlik elde edilir.





BÖLÜMÜN TEMEL DERSLERİ

Algoritma ve Programlama - Devre Teorisi - Dijital Sistemler - Elektronik Devreler - Olasılık ve İstatistik - Elektromanyetik Alan ve Dalga Teorisi - Sinyaller ve Sistemler -Elektromekanik Enerji Dönüşümü – Mikroişlemciler - Kontrol Mühendisliği - Haberleşme Mühendisliği - Elektrik Makineleri - Güç Elektroniği - Elektrik İletim-Dağıtım Sistemleri - Elektrik Güç Santralleri - Yüksek Gerilim Tekniği - Medikal Görüntüleme - Yenilenebilir Enerji - Gömülü Sistemleri

MEZUN OLUNCA...

Mezunlar, Elektrik-Elektronik Mühendisliği Bölümü'nde lisans eğitimini tamamladığında, gerek ülkemizde gerekse yurt dışında savunma sanayii ve havacılık, enerji, otomotiv, yazılım ve bilişim, otomasyon, haberleşme ve medya ile sağlık gibi pek çok sektörde kamu ve özel kuruluşlarda çalışma imkânına sahip olur. Bu alanlarda proje yöneticisi, sistem mühendisi, ürün geliştirme mühendisi, AR-GE mühendisi, danışman veya yönetici gibi farklı pozisyonlarda kariyerini şekillendirebilir, dileyen mezunlar akademik çalışmalara yönelerek üniversitelerde görev alabilir.

ENDÜSTRİ MÜHENDİSLİĞİ

SİZE NE ÖĞRETİR?

Endüstri mühendisliği, üretimden hizmet sektörüne kadar tüm süreçleri daha verimli, ekonomik ve kaliteli hâle getirmeyi amaçlar. Sistemleri daha verimli hâle getirmek amacıyla sistemi analiz etmeyi, iş süreçlerini planlamayı ve optimize etmeyi, kaynakları etkin kullanmayı ve iş akışlarını iyileştirmeyi öğretir. Öğrenciler, ayrıca proje yönetimi, lojistik, kalite kontrol ve veri analizi gibi alanlarda bilgi sahibi olur.



BÖLÜMÜN TEMEL DERSLERİ

Algoritma ve Programlama- Kimya- Matematik- Fizik- Endüstri Mühendisliğine Giriş- Lineer Cebir- Genel Ekonomi- Yöneylem Araştırması- İmalat Malzemeleri ve Süreçleri- Kalite Yönetimi- Olasılık ve İstatistik- Nümerik Analiz- İşletme Yönetimi- Verimlilik ve Değer Analizi- Proje Yönetimi- Girişimcilik ve Kariyer Planlama- Ergonomi ve İnsan Faktörleri Mühendisliği- Mühendislik Ekonomisi- Üretim Planlama ve Kontrol- Tesis Tasarımı ve Planlaması- Tedarik Zinciri Yönetimi- Benzetim Sistemleri- Endüstriyel Uygulamalar ve Vaka Analizi

MEZUN OLUNCA...

Endüstri mühendisliği, şirketlerin üretim veya hizmet süreçlerinin tasarım ve optimizasyonunu yapan bir meslektir. Bu yüzden mezunlar, farklı sektörlerdeki iş kollarını kapsayacak şekilde üretim veya hizmetin olduğu pek çok alanda endüstri mühendisi olarak çalışabilir. üretim planlama ve kontrol, iş etüdü, tesis tasarımı, kalite kontrol işlemleri, yöneylem araştırmaları gibi çeşitli alanlarda görevler üstlenebilir. Proje yöneticiliği ve danışmanlığı yapabilir, AR-GE faaliyetlerinde yer alabilir, bilişim, eğitim, finans gibi birçok sektörde çalışabilir.









İNŞAAT MÜHENDİSLİĞİ

SİZE NE ÖĞRETİR?

İnşaat mühendisliği, güvenli ve sürdürülebilir yaşam alanlarının tasarlanmasından hayata geçirilmesine kadar uzanan çok yönlü bir mühendislik disiplinidir. Öğrenciler, bölümde bina, köprü, yol, baraj ve altyapı sistemlerinin mühendislik ilkelerine uygun şekilde nasıl projelendirildiğini öğrenir. Analitik düşünme, problem çözme ve teknik karar verme becerileri kazanarak, gerçek mühendislik problemlerine bilimsel ve uygulanabilir çözümler üretebilen donanımlı bir mühendis olma yolunda ilerler.



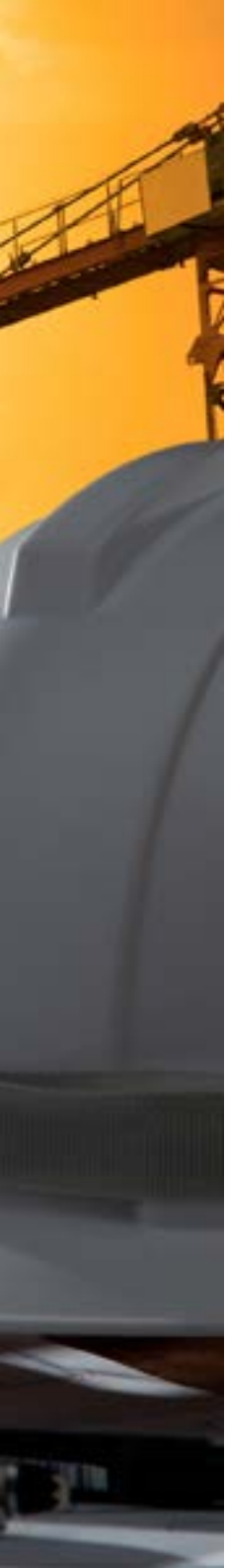

BÖLÜMÜN TEMEL DERSLERİ

Yapı Statiği– Mukavemet– Betonarme Yapılar– Çelik Yapılar – Zemin Mekaniği – Temel Mühendisliği – Hidrolik – Hidroloji – Su Kaynakları Mühendisliği – Ulaşım Mühendisliği – Yapı Malzemeleri – Malzeme Bilimi – Akışkanlar Mekaniği – Dinamik – Nümerik Analiz – İnşaat Mühendisleri için Jeoloji – Ölçme Bilgisi – Diferansiyel Denklemler – Algoritma ve Programlama

MEZUN OLUNCA...

İnşaat Mühendisliği Bölümü mezunları, mevcut ihtiyaçlara, geleceğin şehirlerine ve altyapı sistemlerine çözüm üretebilen, çok disiplinli düşünme yetkinliğine sahip profesyoneller olarak yetişir. Kamu ve özel sektörde altyapı projeleri, sürdürülebilir ve dayanıklı yapı tasarımları, akıllı şehir uygulamaları, proje ve şantiye yönetimi, danışmanlık, denetim ve AR-GE faaliyetleri gibi geniş bir yelpazede görev alabilir. Bakanlıklar, yerel yönetimler, mühendislik ve danışmanlık firmaları, teknoparklar ve sanayi kuruluşları, mezunlara ulusal ve uluslararası ölçekte yenilikçi, dinamik ve uzun vadeli kariyer olanakları sunmaktadır.

MAKİNE MÜHENDİSLİĞİ

SİZE NE ÖĞRETİR?

Makine Mühendisliği Bölümünde öğrenciler, fizik ve matematik temelli mühendislik yaklaşımıyla mekanik sistemlerin, ısıl süreçlerin ve mühendislik yapılarının tasarımını, analizini, üretimini ve optimizasyonunu öğrenir. Fiziksel dünyayı anlamayı merkeze alan bu eğitim sayesinde, günlük hayatta kullanılan teknolojilerin nasıl çalıştığını, neden belirli şekilde tasarlandığını ve nasıl daha verimli hâle getirilebileceğini kavrar.



BÖLÜMÜN TEMEL DERSLERİ

Fizik – Statik – Mukavemet – Dinamik – Termodinamik – Isı Transferi – Makine Elemanları – Akışkanlar Mekaniği – Mekanizma Tekniği – Makine Teorisi – Sistem Dinamiği ve Kontrol – Isıl Sistemlerin Tasarımı – Uygulamalı Makine Tasarımı



MEZUN OLUNCA...

Mezunlar, belirli bir makine veya üretim süreciyle sınırlı kalmayan, geniş bir mühendislik bakış açısına sahip olur. Enerji sistemleri, otomotiv, savunma sanayii, beyaz eşya, havacılık, üretim teknolojileri, iklimlendirme ve yenilenebilir enerji gibi birçok sektörde tasarım, analiz, üretim, bakım, AR-GE ve optimizasyon alanlarında görev alabilir.Bilgisayar destekli tasarım ve simülasyonlarla geliştirdiği mühendislik çözümlerini, enerji verimliliği yüksek, güvenli ve sürdürülebilir sistemlere dönüştürür. Dokunduğu her mekanik ve ısıl sistemde fizik temelli düşünmeyi, verimlilik yaklaşımını ve mühendislik sorumluluğunu merkeze alan bir anlayışla hareket eder.

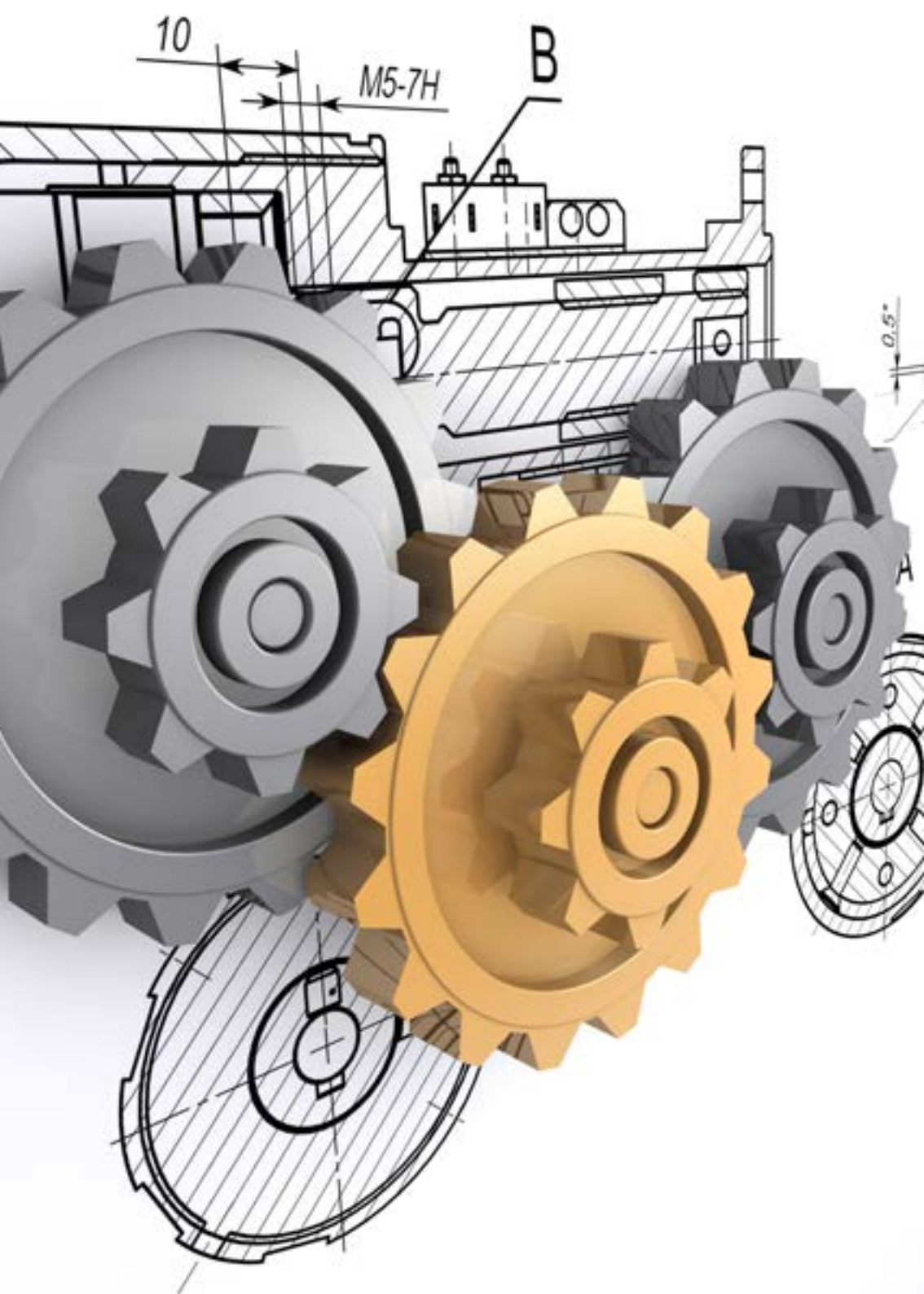
10
M5-7H
B

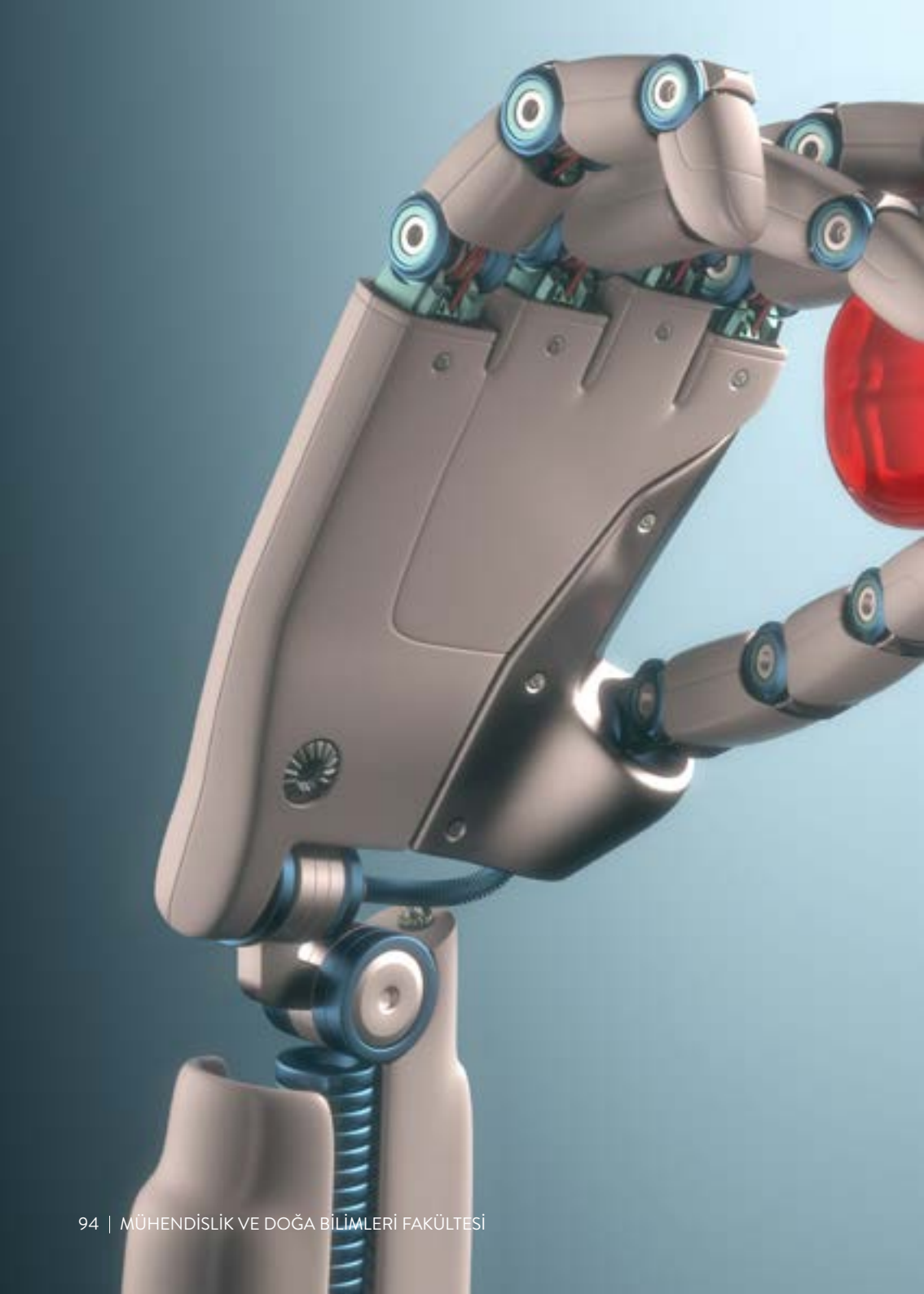

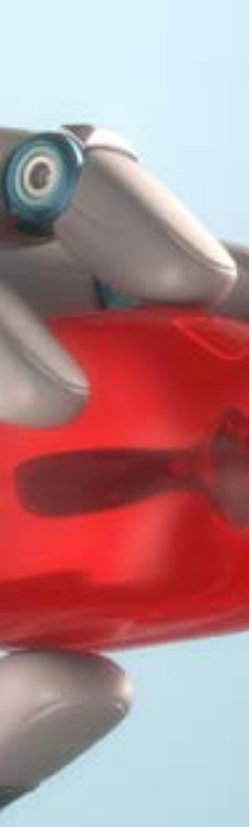

MEKATRONİK MÜHENDİSLİĞİ

SİZE NE ÖĞRETİR?

Mekanik alt sistemlerin elektronik ve bilgisayar destekli alt sistemlerle desteklendiği Mekatronik Mühendisliği Bölümünde okuduğunuzda, Ar-Ge çalışmalarıyla faydalı ürün tasarlama ve üretmeyi öğrenirsiniz. Makine Mühendisliği, Elektrik - Elektronik Mühendisliği, Kontrol Mühendisliği, Bilgisayar Mühendisliği ve Bilişim Sistemleri alanlarına hâkim hâle gelirsiniz.



BÖLÜMÜN TEMEL DERSLERİ

Computer Programming And Algorithms - Introduction To Mechatronics Engineering - Teknik Resim - Mühendislik Oryantasyonu - Devre Teorisi, Engineering Mechanics - Engineering Materials - Computer Aided Drawing - Analog Elektronik – Dynamics - Numerical Analysis - Mechatronics Measurements - Sayısal Elektronik - Isı Mühendisliği - Makine Elemanları - Mechatronics Components - Non-Technical Elective - Mechatronics Design - Signal Processing - System Dynamics - Computer Aided Design And Production - Feedback Control Systems - Technical Elective – Robotics - Numerıcal Control - Process Control - Industrıal Control - Integrated Cırcuıt Desıgn - Numerıcal Sıgnal Processın - Sensors And Applıcatıon - Numerıcal Image Processıng - Robot Vısıon - Uzman Sistemler - Artıfıcıal Neural Network – Sımulatıon – Simülasyon - Embeded Systems - Bulanık Sistemler - Electrıcal Machınery - Control System Design



MEZUN OLUNCA...

Savunmadan tıbbi cihazlara, enerji üretim sistemlerinden otomotive kadar geniş bir perspektifteki alanlarda çalışabilirsiniz. Süreç tesisi ve yönetimi, planlama, optimizasyon, üretim ve kontrol, uzay çalışmaları, seyrüsefer sistemleri, yapay zekâ teknikleri, otomotiv endüstrisi, veri iletişimi ve ağları uygulama alanlarında mühendis olarak görev alabilirsiniz.



BESLENME VE DİYETETİK

SİZE NE ÖĞRETİR?

Toplumun beslenme durumunun saptanması, sorunların ve önceliklerin belirlenerek değerlendirilmesi, beslenme düzeyinin geliştirilmesi için çözüm yollarının aranması, önerilmesi ve uygulanması konusunda bilgi sahibi olursunuz. Değişik yaş gruplarının besin gereksinimlerinin belirlenmesi, hastalıklara özgü diyetlerin düzenlenmesi ve uygulanması, toplu beslenme hizmeti verilen kuruluşlarda yemek servisinin yönetimi ve organizasyonu gibi konularda uzmanlaşırsınız.





SİZİ BEKLEYEN TEMEL DERSLER

Psikolojiye Giriş, Mikrobiyoloji, Temel Kimya, Beslenme Antropolojisi, Tıbbi Biyokimya, Besin Kimyası ve Uygulamaları, Beslenme Eğitimi ve Danışmanlığı, Toplu Beslenme Sistemleri, Beslenme Biyokimyası, Besin Mikrobiyolojisi ve Besin Güvenliği, Beslenme İlkeleri ve Uygulamaları, Yetişkin Hastalıklarında Tıbbi Beslenme, Besin Kontrolü ve Mevzuatı, Anne ve Çocuk Beslenmesi, Toplumda Beslenme Durumunun Saptanması, Beslenme Destek Sistemleri, Dış Kurum Uygulaması, Klinik Beslenme Çocuk Uygulaması, Klinik Beslenme Erişkin Uygulaması, Toplu Beslenme Sistemleri Uygulaması, Toplum Sağlığında Beslenme Uygulaması, Mezuniyet Projesi

MEZUN OLUNCA...

Mezunlar, kamu ve özel hastanelerde bulunan yetişkin ve çocuk hastalıkları klinik ve polikliniklerinde; diyabet, onkoloji, nefroloji, geriatri, enteral parenteral beslenme, bariatrik cerrahi, diyaliz, yoğun bakım gibi alanlarda diyetisyen olarak çalışabilir. Başta hastane ve tıp merkezleri olmak üzere, toplu beslenme hizmeti sunan kurumlarda, (otel, yemekhane, restoran, catering firmaları) halk sağlığı hizmeti veren kuruluşlarda, (aile sağlığı merkezleri, toplum sağlığı merkezleri, huzurevleri) okul öncesi ve okul çağı eğitim kurumlarında, spor kulüpleri ve spor okullarında, sağlıklı yaşam merkezlerinde, gıda sanayinde ve sağlık meslek hizmet birimlerinde görev alabilir.

ÇOCUK GELİŞİMİ (4 YILLIK)

SİZE NE ÖĞRETİR?

Çocuk Gelişimi Bölümünde öğrenciler, 0-18 yaş tipik ve atipik gelişim gösteren çocukların gelişimsel süreçlerini değerlendirmeyi, bu çocuklara yönelik ailelerini de kapsayan müdahale programı hazırlamayı, uygulamayı, değerlendirmeyi, izlemeyi ve ailelere çocuklarının gelişimini temel alan danışmanlık yapmayı öğrenir.





SİZİ BEKLEYEN TEMEL DERSLER

Gelişim Psikolojisi, Anatomi, Aile Yaşam Döngüsü, Tıbbi Biyoloji Ve Genetik, Anne Ve Çocuk Beslenmesi, Fizyoloji, Çocuk Gelişimine Giriş, Yaratıcı Drama, Çocuğu Tanıma Teknikleri, Bilişsel-Dil Gelişimi Ve Desteklenmesi, Anne Ve Çocuk Sağlığı, Davranışsal Sorunlar Ve Yönetimi, Erken Çocukluk Eğitim Programları, Fiziksel Ve Motor Gelişimi Ve Desteklenmesi, Çocuk Ve Oyun, Erken Çocukluk Döneminde Fen Ve Matematik, Özel Gereksinimli Çocuklar Ve Desteklenmesi, Hasta Çocuklar Ve Desteklenmesi, Gelişimsel Psikopatoloji, Sosyal-Duygusal Gelişim Ve Desteklenmesi, Sağlık Kuruluşlarında Alan Çalışmaları, Gelişimsel Tanılama Ve Değerlendirme, Sağlıkta Araştırma Ve Biyoistatistik, Çocuk Ve Çevre, Çocuk Bakımı, Gelişimsel Destek Programları, Çocuk Gelişiminde Yaklaşımlar, Erken Çocukluk Döneminde Alan Çalışmaları, Medeniyet Tasavvuru Ve Ahilik, Vaka Çalışmaları, Özel Gereksinimli Çocuklarda Alan Çalışması, Staj, Bitirme Projesi ,Erken Müdahale, Çocukla İletişim, Çocuk Gelişiminde Klinik Problem Çözme, Çocuk Merkezli Aile Danışmanlığı, Dezavantajlı Çocuklarda Alan Çalışmaları, Mesleki Mevzuat Ve Etik, Çocuk Hakları ve Hukuku

MEZUN OLUNCA...

Mezunlar; hastanelerde, sağlıklı hayat merkezlerinde, Aile ve Sosyal Hizmetler Bakanlığı'nda çocuk gelişimci olarak çalışabilir. Aile ve Sosyal Hizmetler Bakanlığı'na bağlı toplum merkezlerinde, koruma bakım ve rehabilitasyon merkezlerinde, çocuk evlerinde, aile danışma ve rehabilitasyon merkezlerinde istihdam edilebilir, emniyet genel müdürlüğü çocuk şube müdürlüğü/büro amirliğinde görev yapabilir. Ayrıca UNICEF, ILO ve gönüllü kuruluşlarda (STK) proje üreticisi, yürütücüsü ve danışmanı olabilir. Çocuk tasarımları ile ilgili (mimari, grafik, giyim, beslenme) kendini yetiştirebilir ve bu alanlarda çalışabilir. Çocuk edebiyatı ve medya alanlarında ilgileri doğrultusunda çocuk kitapları yazarı ve çizeri olabilir. Özel okul öncesi kurumlarında asil öğretmen ve idareci olarak görev alabilir ayrıca medya kuruluşlarında çocuk radyo ve TV programlarında danışmanlık yapabilir. Ayrıca, ilgili yeterlilikleri aldıktan sonra, üniversitelerde akademisyen olarak istihdam edilebilir.







EBELİK

SİZE NE ÖĞRETİR?

Ebelik Bölümünde uygulamalı dersler ile öğrencilerin mesleki becerilerini gerçek yaşamla bütünleştirerek geliştirmesi amaçlanır. Bu derslerde öğrenciler; laboratuvar, simülasyon ve klinik alanlarda aktif rol alır. Ebelik Bölümü, hayata dokunma gücü kazandırır. İnsan bedenini ve yaşamın en özel anlarını bilimle anlamayı, anne ve bebeğin sağlığını korumayı, zor anlarda sakin kalmayı ve doğru karar vermeyi, empati kurmayı, güçlü iletişim becerileri geliştirmeyi, sorumluluk almayı öğretir.







BÖLÜMÜN TEMEL DERSLERİ

Ebelik Tarihi, Felsefesi ve Temel Kavramlar, Ebelikte Temel İlke ve Uygulamalar, Prekonsepsiyonel Danışmanlık ve Embriyoloji, Ebelikte Etkili İletişim Yöntemleri, Antenatal Bakım ve İzlem I- II, Sistem Hastalıkları ve Ebelik Bakımı, Üreme Sağlığı ve Aile Planlaması, Mesleki Örgütlenme ve Ebelik Etiği, İntrapartum, Postpartum Bakım ve İzlem I-II, Yenidoğan Sağlığı ve Hastalıkları, Kadın Sağlığı ve Jinekolojik Bakım, Klinik Uygulama I-II, Toplum Sağlığı ve Ebelik, Ebelikte Yönetim ve Liderlik, Doğal Doğum Bilinci, Desteği ve Alternatif Doğum Yöntemleri, Obstetrik ve Jinekolojik Aciller

MEZUN OLUNCA...

Ebelik Bölümü mezunları, sağlık sisteminin birçok alanında geniş ve güçlü iş olanaklarına sahip olur. Mezunlar, doğumevleri ve doğumhanelerde, devlet, özel ve üniversite hastanelerinin doğum ve jinekoloji servislerinde görev alabilir. Antenatal izlem yapılan servis ve polikliniklerde, yenidoğan servislerinde, aile planlaması ve ana-çocuk sağlığı merkezlerinde, infertilite merkezlerinde ve doğum öncesi eğitim sınıflarında aktif rol üstlenebilir. Kadın sağlığı merkezlerinde çalışabilir, mesleki deneyimle klinik ebe, sorumlu ebe, yönetici ebe veya eğitimci ebe olarak istihdam edilebilir. Mezunlar, serbest ebe olarak çalışabilir, özel sağlık kabinleri ya da hasta bakım evleri açarak mesleğini bağımsız şekilde icra edebilir.





FİZYOTERAPİ VE REHABİLİTASYON

SİZE NE ÖĞRETİR?

Fizyoterapi ve Rehabilitasyon Bölümünde, doğuştan veya sonradan sakatlanan, hekim tarafından tanısı konulup tedavisi belirlenen hastalara uygun görülen programları planlayıp uygulayacak bilgiler edinirsiniz. Ayrıca sağlıklı bireylerin fiziksel aktivitelerini programlama, bireyleri fiziksel olarak daha aktif hale getirmek gibi konularda çözüm odaklı bireyler olabilirsiniz.

SİZİ BEKLEYEN TEMEL DERSLER

Anatomi - Fizyoloji - Tıbbi Biyoloji ve Genetik - Fizyoterapiye Giriş ve Etik - Fizyoterapide Isı ve Işık - Histoloji - Elektroterapi - Manipulatif Tedavi - Fizyoterapide Ölçme ve Değerlendirme - Egzersiz Fizyolojisi - Nöroanatomi – Nörofizyoloji - Normal Motor Gelişim - Hidroterapi - Dahiliye, Biyomekanik ve Kinezyoloji - Tedavi Hareketleri - Nöroloji – Nöroşirurji - Klinik Ortopedi – Pediatri - Nörolojik Rehabilitasyon - Nörofizyolojik Yaklaşımlar - Ortapedik Rehabilitasyon - Pulmoner Rehabilitasyon - Ortez ve Rehabilitasyonu - Pediatrik Rehabilitasyon - Sporcu Sağlığı ve Rehabilitasyonu - İş ve Uğraşı Tedavisi - Romatolojik Rehabilitasyon - Kardiyak Rehabilitasyon - Protez ve Rehabilitasyon - Biyoistatistik - Klinik Uygulama - Fizyoterapide Araştırma Metodolojisi - Fizyoterapide Klinik Problem Çözme

MEZUN OLUNCA...

Fizyoterapi ve Rehabilitasyon Bölümü mezunu olunca fizyoterapist unvanı alırsınız. Bir fizyoterapist olarak, yani tıp ekibinin bir üyesi olarak, hastanelerin fizik tedavi, ortopedi, nöroloji, yanık, kardiyoloji, pediatri, kadın doğum kliniklerinde görev alabilirsiniz. Ayrıca yataklı tedavi merkezleri, özel eğitim ve rehabilitasyon merkezleri, huzurevleri, spor kulüpleri, spor merkezleri, sağlıklı yaşam merkezleri ve kaplıca tesisleri gibi yerlerde iş imkânına sahip olursunuz.





HEMŞİRELİK

SİZE NE ÖĞRETİR?

Hemşirelik Bölümü okuyarak sosyal bilimler, davranış bilimleri ve temel tıp bilimlerinden bir arada yararlanırsınız. Eğitiminizin sonunda sağlık sorunlarına bütüncül bakabilecek, insancıl değerleri benimsemiş, bilimsel bilgi temelli çözümler üretebilecek bireyler olursunuz.

İnsan fizyolojisini, anatomisini, mikropları, parazitleri, dezenfeksiyon uygulama önlemlerini, ilaçların etkilerinden korunmayı, bulaşıcı hastalıklara karşı alınmasını gerektiren önlemleri, bağışıklık uygulamasını, bunların hastaya uygulanması sürecini, çocuk hastalıklarının ve cerrahi müdahaleyi gerektiren durumlarda hastaların bakımında nelere dikkat edilmesi gerektiğini öğrenebilirsiniz.









SİZİ BEKLEYEN TEMEL DERSLER

“Psikolojiye Giriş, Sağlık Sosyolojisi, Sağlık ve Hemşirelik Disiplinine Giriş, İş Sağlığı ve Güvenliği, Felsefeye Giriş, Birey ve Ailenin Gelişimi, Sosyal Antropoloji, Hemşirelik Tarihi, İnsan Hakları , Anatomi, Fizyoloji, Tıbbi Biyokimya, Hemşirelik Uygulama Esasları Teori ve Hemşirelik Uygulaması, Sağlığı Değerlendirme, Sağlıkta Araştırma ve Biyoistatistik, Hemşirelikte Etik Bilme, Liderlik, Hemşirelikte Estetik Bilme, Erişkin ve Yaşlıda Sağlık Sorunları Teori ve Hemşirelik Uygulaması, Mikrobiyoloji, Farmakoloji, Hemşire ve Hasta İlişkisinde İletişim, Çocuk Bekleyen Aile ve Hemşirelik Teori ve Hemşirelik Uygulaması, Beslenmede Hemşirelik Yaklaşımları, Çocuk Büyüten Aile ve Hemşirelik Teori ve Hemşirelik Uygulaması, Halk Sağlığı Hemşireliği Teori ve Uygulaması, Ruh Sağlığı Hemşireliği Teori ve Uygulaması, Klinik/Saha Çalışması (İnternlük)

MEZUN OLUNCA...

Tedavi edici hizmetler ve koruyucu sağlık hizmetleri alanlarında görev yaparsınız. Özel veya resmî hizmet veren sağlık kuruluşlarında klinik hemşiresi, klinik sorumlusu, iş yeri hemşiresi, okul sağlığı hemşiresi, toplum sağlığı hemşiresi, hastane başhemşiresi, yoğun bakım hemşiresi, acil servis hemşiresi, iç hastalıkları hemşiresi, cerrahi hemşire, ruh sağlığı ve hastalıkları hemşiresi olarak görev alabilirsiniz. Mezuniyet sonrasında bilim uzmanlığı alarak ve lisansüstü eğitim yaparak öğretim elemanı olma imkânınız da vardır. Sağlık meslek liselerinde, hemşirelik meslek yüksekokullarında eğitim, öğretim ve araştırma faaliyetlerine katılabilirsiniz.





ODYOLOJİ

SİZE NE ÖĞRETİR?

Odyoloji, işitme ve denge bozukluklarının tanı, tedavi ve rehabilitasyonuyla ilgilenen bir sağlık alanıdır. Eğitim sürecinde öğrenciler, işitme ve denge bozukluklarına yönelik tanısal testlerin uygulanması ve yorumlanması, uygun tedavi yaklaşımlarının belirlenmesi, işitmeye yardımcı cihazların seçimi ve işitme rehabilitasyonu konularında yetkinlik kazanarak alanında nitelikli mezunlar olarak yetiştirilir.

SİZİ BEKLEYEN TEMEL DERSLER

Anatomi, Fizyoloji, Temel Odyoloji, Ses Fiziği ve Akustik, Otoloji ve Nörootoloji, Odyolojik Değerlendirme Yöntemleri, Dil ve Konuşma Gelişimi, Enstrumantasyon ve Kalibrasyon, Pediatrik Odyoloji, Elektrofizyolojik Test Yöntemleri, İşitme Cihazları ve Uygulaması, İşitsel İmplantlar, İşitme Sağlığının Korunması ve Taramaları, Konuşma Akustiği ve Fonetik, Tanısal Odyoloji, Merkezi İşitsel İşlemleme ve İşitsel Algı, Vestibüler Değerlendirme ve Rehabilitasyon Yöntemleri ,Geriatrik Odyoloji, İşitsel Rehabilitasyon, Tinnitus, Farmakoloji

MEZUN OLUNCA...

Mezunlar; Kamu hastaneleri, özel muayenehaneler ve özel hastanelerde, KBB kliniklerinde, işitme cihazı üretim ve satış merkezlerinde, işitsel implant firmalarında, özel eğitim ve rehabilitasyon merkezlerinde, üniversiteler veya araştırma merkezlerinde istihdam edilir. Pediatrik odyolog, eğitim odyoloğu, klinik ve rehabilitasyon odyoloğu, endüstriyel odyolog gibi unvanlar alarak farklı sektörlerde çalışabilir. Mezun sayısının az olması, işitme ve denge bozuklukları şikayetlerinin artan yaygınlığı düşünüldüğünde, ülkemizde kısa ve orta vadede Odyoloji Bölümü mezunlarının istihdam edilmelerinin önünün açık olduğu düşünülmektedir.









ARAPÇA MÜTERCİM VE TERCÜMANLIK

SİZE NE ÖĞRETİR?

Arapça Mütercim ve Tercümanlık Bölümünde eğitim gören öğrenciler, Arapça bilen, dil farkındalığına sahip, yazılı ve sözlü çeviri yapabilecek, bilgili, kültürlü, mesleğin gerektirdiği becerilerle donanmış ve bu alanda büyük ölçüde gereksinim duyulan nitelikli mütercim tercümanlar olarak yetişir.

SİZİ BEKLEYEN TEMEL DERSLER

Yazma Becerisi, Konuşma Dersleri, Çeviri Kuramları, Türkçe'den Arapça'ya Çeviri, Arapça'dan Türkçe'ye Çeviri, Teknik Metin Çevirisi, Basın Çevirisi, Belge Çevirisi, Edebi Metin Çevirisi, Arap Kültür Tarihi, Ardıl Çeviri, Arapça'nın Lehçeleri, Eşzamanlı Çeviri, Araştırma Teknikleri, Staj, Çeviri Projesi

MEZUN OLUNCA...

Mezunlar, bir kurumun çatısı altında çeviri faaliyetlerine başlayabilir, tercüme bürolarında çevirmen olarak birçok dilde yazılı ve sözlü çeviri yapabilir. ihracati geliştirme merkezleri ve dış ticaret danışmanlık ofislerinde çalışabilir, üretim yapan firmaların müşteri portföyüne bağlı olarak dış ticaret birimlerinde, uluslararası müşteri ilişkilerinde görev alabilir. Mezunlar, kamu kuruluşların (bakanlıklar, kütüphaneler, arşivler, Atatürk Kültür, Dil ve Tarih Yüksek Kurumu vb.) yanı sıra özel sektörde dış ticaret departmanı, turizm rehberi gibi sektörlerde iş olanaklarına sahip olur. Akademik kariyerlerine devam edebilir, yayınevleri, dergiler, seyahat acentaları, gazeteler, film stüdyoları ve özel şirketlerde çalışabilir. Ayrıca, özel bürolarını açarak kendi iş alanını oluşturabilir.





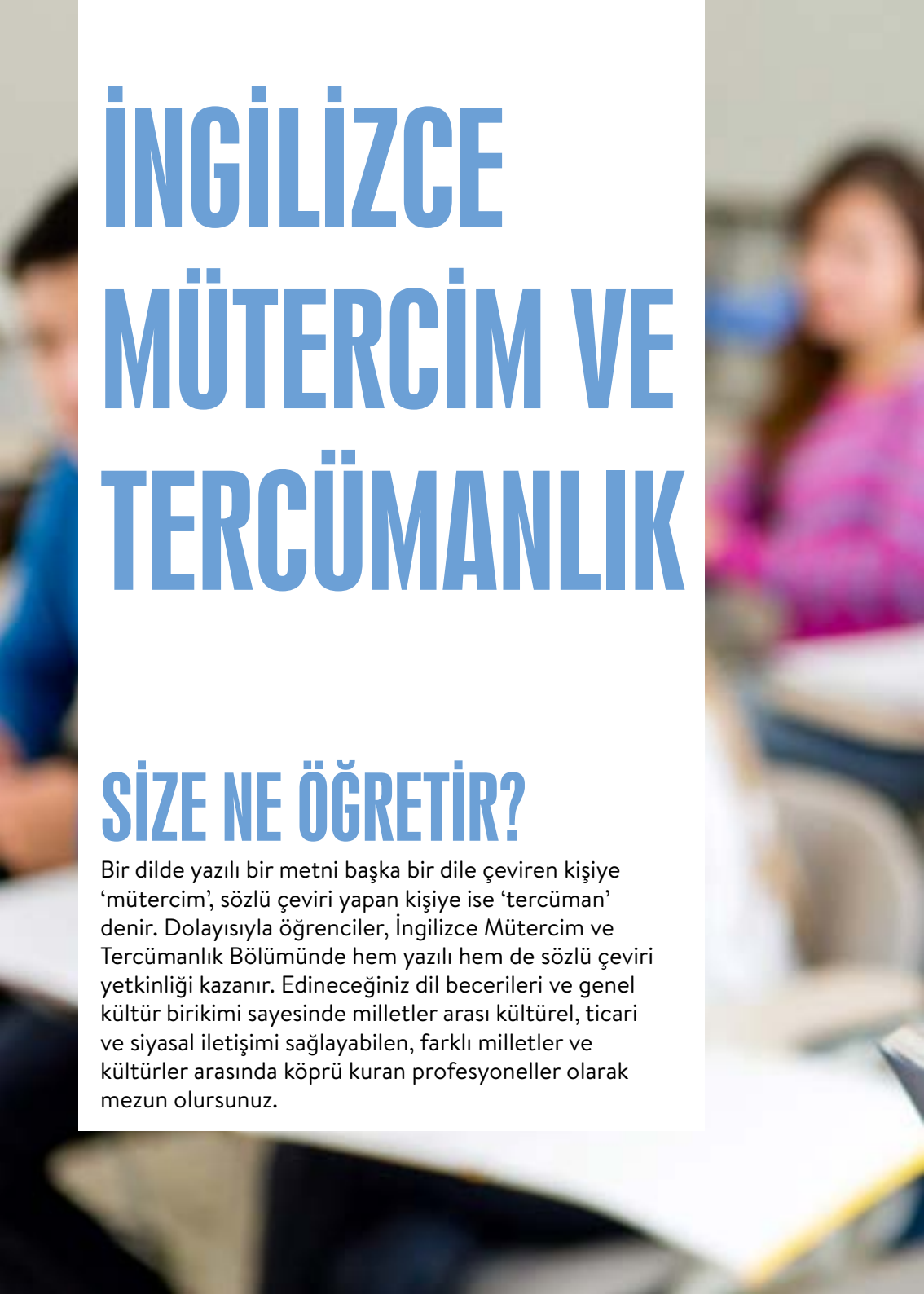

İNGİLİZCE MÜTERCİM VE TERCÜMANLIK

SİZE NE ÖĞRETİR?

Bir dilde yazılı bir metni başka bir dile çeviren kişiye ‘mütercim’, sözlü çeviri yapan kişiye ise ‘tercüman’ denir. Dolayısıyla öğrenciler, İngilizce Mütercim ve Tercümanlık Bölümünde hem yazılı hem de sözlü çeviri yetkinliği kazanır. Edineceğiniz dil becerileri ve genel kültür birikimi sayesinde milletler arası kültürel, ticari ve siyasal iletişimi sağlayabilen, farklı milletler ve kültürler arasında köprü kuran profesyoneller olarak mezun olursunuz.



SİZİ BEKLEYEN TEMEL DERSLER

Yazma Becerisi, Sözlü İletişim, Okuma Becerisi, Çeviriye Giriş, Çeviri Kuramları, Dilbilimine Giriş, İkinci Yabancı Dil, Edebi Metin Çevirisi, Sözlü Çeviri Teknikleri, Teknik Metin Çevirisi, Eşzamanlı Çeviri, Söylem Çözümlemesi, Türk Çeviri Tarihi, Ardıl Çeviri, İngiliz / Amerikan Kültürü Tarihi, Uygulamalı Eğitim, Çeviri Eleştirisi, Konferans Çevirisi, Hukuk Çevirisi, Medya Çevirisi

MEZUN OLUNCA...

Mezunlar; dil hizmeti, çeviri ve yerelleştirmeye gereksinim duyan özel ya da kamu kurumlarında, uluslararası kuruluşlarda, (Avrupa Birliği, Birleşmiş Milletler, vb.) medya, teknoloji ve reklam şirketlerinde, yayınevleri ve teknik metin yazarlığı gereksinimi duyan üretim ve dokümantasyon şirketlerinde çalışabilir. Ayrıca kendi ofisini açarak ulusal ve uluslararası ölçekte çeviri, yerelleştirme ve dil hizmetleri sunabilir.





PİLOTAJ

SİZE NE ÖĞRETİR?

Üniversitemiz Uygulamalı Bilimler Yüksekokulu Pilotaj Bölümü; Hususi Pilot Lisansı (PPL), Havayolu Taşımacılığı Lisansı (ATPL – A)'nın yanı sıra, Türkiye'de ilk olan yüksek kumanda becerisi kazandıran Planör Lisansı (SPL)'nı da kapsamaktadır. KTO Karatay Üniversitesi Pilotaj Bölümü'nde öğrenim görerek 7 farklı bölümde Çift Anadal (ÇAP) yapabilme avantajına sahip olarak, sektörün aranan pilotları arasında yerinizi alabilirsiniz.




TC-UTU

SİZİ BEKLEYEN TEMEL DERSLER

Genel Uçak Bilgisi-Havacılık Fiziği-Hava Hukuku-Aviation English-Matematik-Uçuş Prensipleri-Emniyet Yönetim Sistemi-Meteoroloji-Genel Uçak Bilgisi-Uçuş İşletme Usulleri-Genel Seyrüsefer-İnsan Performansı ve Limitleri-Hava Trafik Konuşmaları-Radyo Seyrüsefer-Aviyonikler-Normal Usuller-Emercensi Usuller-Tip Uçak Tanıma- VFR Seyrüsefer ve Uçuş Planlaması-Standart Harekat Usulleri-Uçuş Uygulaması-Yük ve Denge-Performans-Temel Alet-Simülatör Uygulaması-Gece Uçuşu-Temel İlkyardım-Uçuş Ekibi İş Birliği-MCC Simülatör Uygulamaları

MEZUN OLUNCA...

KTO Karatay Üniversitesi Pilotaj Bölümü'nden mezun olunca, 4 yıllık üniversite diplomasına ek olarak Sivil Havacılık Organizasyonu onaylı Ticari Havayolu Pilotu lisansına da (ICAO) sahip olursunuz.

Pilotaj Bölümünden mezun olunca lisans diploması ile hava yolu şirketlerinde, özel amaçla kullanılan jetlerde pilot olarak iş bulma imkânına sahip olursunuz. Yolcu ve yük taşıma amacıyla kullanılan hava araçlarında pilot olarak görev alabilirsiniz.




TC-UTO
TC-UTN



ÇOCUK GELİŞİMİ (2 YILLIK)

SİZE NE ÖĞRETİR?

0-18 yaş çocukların gelişimi ve eğitimine ilişkin kuramsal ve uygulamalı derslerin yer aldığı programda, normal gelişim gösteren, özel gereksinimi olan çocukların bireysel ve grup eğitimlerini nasıl alacaklarını öğrenirsiniz.



BÖLÜMÜN TEMEL DERSLERİ

Çocuk Gelişimi - Özel Eğitim - Anne ve Çocuk Beslenmesi - Çocuk Hakları - Üniversite Seçmeli Ders - Çocuk Psikolojisi ve Ruh Sağlığı - Çocukları Tanıma Teknikleri - Eğitimde Araç Gereç Geliştirme - Oyun ve Müzik - Çocukluk Döneminde Fen ve Matematik - Çocukta Sanat ve Yaratıcılık - Çocuk Edebiyatı ve Medya - Okul Öncesi Eğitimde Yönetim ve Liderlik - Özel Eğitim Kurumlarında Uygulama - Okul Öncesi Eğitim Kurumlarında Uygulama - Öğrenme ve Öğretme Teknikleri - Çocuk Sağlığı ve Hastalıkları - Çocuk Eğitiminde Drama - Davranış Yönetimi

MEZUN OLUNCA...

Özel Eğitim ve Rehabilitasyon Merkezleri ile Özel Kreş ve Anaokullarında öğretmen yardımcısı olarak, Millî Eğitim Bakanlığı'na bağlı anaokullarında öğretici olarak çalışabilirsiniz. Anne Çocuk Sağlığı Merkezlerinde, yataklı tedavi veren kurumlarda ve Çocuk Hizmetleri Genel Müdürlüğü'nde bakıcı olarak; çocuk yayınları ve oyuncakları sektörlerinde tasarımcı olarak görev yapabilirsiniz. Millî Eğitim Bakanlığı'na bağlı anaokulu, anasınıfı ve kreşlerde, Çocuk Yurtlarında, Aile Planlama Merkezlerinde istihdam olanağına sahip olursunuz. Kendi Anaokulunuzu özel açabilirsiniz. Kamu Personeli Seçme Sınavı'nı kazandığınızda Aile ve Sosyal Hizmetler Bakanlığı'na bünyesinde bulunan Sevgi Evleri'nde çalışabilirsiniz.





DİYALİZ (2 YILLIK)

SİZE NE ÖĞRETİR?

Diyaliz alanında yer alan tüm pratik ve teorik konuları kapsayarak, diyaliz tedavisi gerektiren hastalıklarda, hastanın diyaliz makinesine alınması, takibi ve tedavisi, diyaliz işlemlerinin sonlandırılması aşamalarında, teknik bilgi edinirsiniz.







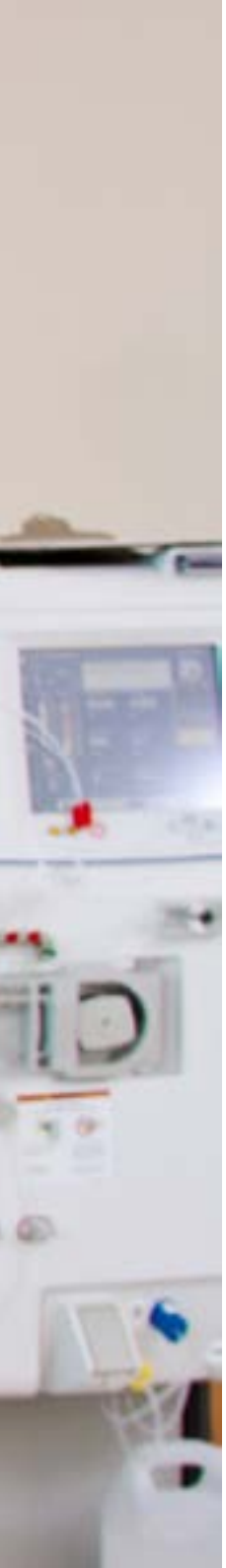

BÖLÜMÜN TEMEL DERSLERİ

Anotomi - Fizyoloji - Temel Biyokimya - Temel Mikrobiyoloji - Hasta Bakım İlkeleri - İç Hastalıkları - Temel - Diyaliz - Farmakoloji - Nefroloji - Su Sistemi - Enfeksiyon Hastalıkları - Diyaliz Ekipmanları Kullanımı ve Bakımı - Diyaliz - Cerrahi Hastalıkları - Hastalıklarda Süreç ve Bakım - Diyaliz Hastalarında Beslenme Yönetimi - Diyaliz Hastalarında Ruh Sağlığı Sorunları - Çocuk Nefrolojisi

MEZUN OLUNCA...

Kamu ve özel sektörde yer alan sağlık kurum ve kuruluşlarının diyaliz ünitelerinde uzman doktor gözetiminde çalışabilirsiniz. Diyaliz teknikeri olarak resmî ya da özel sağlık kuruluşlarının diyaliz ünitelerinde görev alabilirsiniz. Ayrıca kendinize ait diyaliz ünitesi de açabilirsiniz.





FİZYOTERAPİ (2 YILLIK)

SİZE NE ÖĞRETİR?

Kas ve iskelet sistemi problemlerinde fizik tedavi ve rehabilitasyon uygulamaları hakkında genel ve pratik bilgiler öğrenirsiniz. Teknolojik ve bilimsel gelişmeler ışığında teorik ve uygulamalı eğitim alırsınız. Bunu yaparken de toplum sağlığı ve yaşam kalitesinin geliştirilmesinde etkili çalışmalar yapan, projeler üreten fizyoterapistler hâline gelirsiniz.

BÖLÜMÜN TEMEL DERSLERİ

Anotomi - Fizyoloji - Tıbbi Terminoloji - Meslek Etiği - Fizyoterapi Temel Uygulamaları - İş Sağılığı ve Güvenliği - Klinik Kinezyoloji - Temel Ölçme ve Değerlendirme - Klinik Uygulama - İngilizce - Ortopedik Hastalıklar - Romatolojik Hastalıklar - Nörolojik Hastalıklar - Halk Sağlığında Fizyoterapi - Hidroterapi ve Balneoterapi - Fizyoterapi Yöntemleri - Geriatri - Masaj Teknikleri - Spor ve Sağlık - Egzersiz Fizyolojisi

MEZUN OLUNCA...

Hastanelerde ve rehabilitasyon merkezlerinde, özel sağlık kurumlarında, özel eğitim merkezleri, spor/ sağlık merkezleri, profesyonel ve amatör spor kulüpleri, huzurevleri, kaplıca/termal tesislerinde vb. görev yapabilirsiniz. Kamu ve özel sektörde yer alan sağlık kurum ve kuruluşları bünyesinde çalışabilirsiniz.





ANESTEZİ (2 YILLIK)

SİZE NE ÖĞRETİR?

Her türlü ameliyatta, hastayı ameliyata hazırlama, ağrı duyusunun engellenmesini sağlama, işlem öncesinde gergin ve endişeli olan hastayla iletişim kurma, hastanın uyutulması ve uyandırılması sürecini, bu işlemler uygulanırken hastanın gözetimi ve takibi ile ilgili bilgiler öğrenirsiniz.









BÖLÜMÜN TEMEL DERSLERİ

Anatomi - Fizyoloji - Tıbbi Terminoloji -İş sağlığı ve güvenliği- Dahiliye ve Cerrahi Hastalıkları - Anestezi Uygulamaları - İngilizce - Anestezi Cihaz ve Ekipmanları - Farmakoloji - Klinik Anestezi – İlk yardım- Reanimasyon – Örnek Vaka Analizi- Pediatrik Anestezi - Enfeksiyon Hastalıkları- Yaz Stajı

MEZUN OLUNCA...

Bölümden mezun olan kişiler hastanelerde, acil sağlık merkezlerinde “Anestezi Teknikeri” unvain ile çalışabilmektedirler.





İLK VE ACİL YARDIM (2 YILLIK)

SİZE NE ÖĞRETİR?

Hastane öncesi hasta veya yaralılara acil müdahalede ve kurtarmada bulunma hususunda yetkinlik kazanırsınız. Sağlık sektörünün beklentileri ve ihtiyacı doğrultusunda yaşam boyu gelişim eğilimi gösteren, farklılık yaratan ve alanında yeterli bilgi ve beceriye sahip bireyler hâline gelirsiniz. Mesleki bilgi ve becerilerin yanı sıra etkin iletişim kurma, ekip içerisinde çalışabilme, sorunları fark edebilme ve çözme yeteneği kazanırsınız.

BÖLÜMÜN TEMEL DERSLERİ

Fizyoloji - Tıbbi Terminoloji - Acil Sağlık Hizmetleri - Acil Hasta Bakımı - Anatomi - İngilizce - Farmakoloji - Resüsitasyon - Mesleki Uygulama - Travma - Güvenli Ambulans Sürüş Tekniği

MEZUN OLUNCA...

Tüm kamu ve özel sağlık kuruluşlarında, üniversite hastanelerinde, acil yardım ve hasta nakil ambulanslarında sağlık personeli, komuta kontrol merkezlerinde çağrı karşılama personeli ve hastane acil servislerinde sağlık personeli olarak çalışabilirsiniz.




KARATAY
ERSİTESİ





OPTİSYENLİK

SİZE NE ÖĞRETİR?

Optisyenlik Programı; Optisyen ve Gözlükçülerin ihtiyaçlarını karşılamayı, mesleki faaliyetlerini kolaylaştırmayı, mesleki disiplini ve meslek ahlakını koruyup mesleğin menfaatlerine uygun olarak gelişmesini sağlamayı hedefler. Optisyen, göz hekimi tarafından reçetelendirilen gözlük ya da kontakt lensin, hastanın gözüne uygunluğunu belirler ve hazırlar. Ayrıca hastanın en uygun gözlük çerçevesi ya da kontakt lens seçimine yardımcı olur. Optisyenlik bölümü öğrencileri alanında yer alan tüm pratik ve teorik konuları kapsayacak şekilde göz hastalıkları uzmanı hekimler tarafından verilen reçetelerde yazılı numaralı gözlük camlarını, her türlü lensleri, optik görme gereçlerini, gözlük çerçevelerini, koruyucu gözlükleri ve güneş gözlüklerini reçetedeki verilere uygun olarak hazırlamayı öğrenirler.

BÖLÜMÜN TEMEL DERSLERİ

Optisyenlik Programı öğrencilerine öğretimin birinci yılında; Türk Dili I, Atatürk İlkeleri ve İnkılap Tarihi I, İngilizce I, Medeniyet Tasavvuru ve Karatay Medresesi, Bilgisayar, Fizik I, Temel Kimya, Göz Anatomisi, Temel Matematik, Terminoloji, Optisyenliğe Giriş, Göz Fizyolojisi, Türk Dili II, Atatürk İlkeleri ve İnkılap Tarihi II, İngilizce II, Meslek Ahlakı ve Ahilik, Fizik II, Görme Optiği I, Optik Aletler ve Malzeme Bilgisi, İş Sağlığı ve Güvenliği dersleri yer almaktadır. Öğretimin ikinci yılında ise; Optisyenlik II, Görme Optiği II, Pazarlama Yönetimi, Halkla İlişkiler Tanıtım, İşletme Yönetimi, İlk Yardım, Göz Hastalıkları, Optisyenlik III, Halk Sağlığı, Muhasebe, Meslek Etiği, Gözlük Cam Teknolojileri dersleri yer almaktadır.

MEZUN OLUNCA...

Optisyenlik programındaki öğrencilerin, optik mağazası açabilecek yetkili birey veya mesul müdür olarak sektöre hazır halde mezun olmaları amaçlanmaktadır. Ayrıca bu programdan mezun olan bireyler, “sağlık teknikeri” unvanı ile refraksiyon hastanelerinde, poliklinikler, klinikler, özel muayenehane hekimliklerinin yanında, mesleki dernek ve meslek odalarında, optik mağazalarında, cam-çerçeve imalatı yapan işletmelerde ve kontak lens üretim yerlerinde iş imkanına sahip olabileceklerdir. Bununla beraber Optisyenlik Ön Lisans Programını başarı ile bitirenler, ÖSYM tarafından yapılan Dikey Geçiş Sınavında (DGS) başarılı oldukları taktirde; Fizik, Fizik Mühendisliği, Optik ve Akustik Mühendisliği lisans programlarına dikey geçiş yapabilmektedirler.









AMELİYATHANE HİZMETLERİ

SİZE NE ÖĞRETİR?

Öğrenciler, Ameliyathane Hizmetleri Programında ameliyat öncesi, sırası ve sonrasında hasta güvenliğini sağlama, cerrahi ekip ile uyum içinde çalışma ve operasyon süreçlerini etkin şekilde yönetme konusunda gerekli bilgi ve becerileri kazanır. Sterilizasyon, dezenfeksiyon, ameliyathane iletişimi, cerrahi alet bilgisi ve ameliyathane organizasyonu gibi temel alanlarda yetkinlik edinir. Öğrencilere, ilk yıl ağırlıklı olarak teorik ve laboratuvar destekli eğitim verilir. İkinci yılda ise klinik uygulamalar ve staj ile gerçek cerrahi ortamlarda profesyonel deneyim kazanmaları hedeflenir. Öğrenciler, ameliyathane ekibinin aktif bir üyesi olarak hastaların güvenli ve kaliteli bakım sürecine katkı sağlayacak donanıma ulaşır.

BÖLÜMÜN TEMEL DERSLERİ

Yabancı Dil (İngilizce) I-II, Anatomi, Fizyoloji, İş Sağlığı ve Güvenliği, Tıbbi Terminoloji, Ameliyathane Teknolojisi, Temel Mesleki Uygulamalar, Cerrahi Hastalıklar Bilgisi I-II, Temel Anestezi ve Uygulamaları, Atatürk İlke ve İnkılap Tarihi I-II, Türk Dili I-II, Medeniyet Tasavvuru ve Ahilik, İlk Yardım, Sağlık Yapıları, Farmakoloji, Temel Biyokimya, Biyomedikal Cihaz Teknolojileri, Ameliyathanede Güvenlik, Reanimasyon, Ameliyathanede Yönetim ve Organizasyon, Sterilizasyon ve Dezenfeksiyon, Meslek Etiği, Enfeksiyon Hastalıkları, Cerrahide Teknolojik Yöntemler

MEZUN OLUNCA...

Mezunlar, ameliyathane teknikeri unvanı ile ameliyathane ortamında cerrahi ekibin bir üyesi olarak çalışma yetkisi kazanır. Devlet hastaneleri, özel hastaneler, cerrahi tıp merkezleri ve sterilizasyon ünitelerinde görev alabilir. Ameliyat hazırlığı, cerrahi alet yönetimi, ameliyat sırasında ekibe destek olma ve sterilizasyon süreçlerini yürütme gibi profesyonel sorumlulukları üstlenir.



TIBBİ GÖRÜNTÜLEME TEKNİKLERİ (2 YILLIK)

SİZE NE ÖĞRETİR?

Radyasyon (X ışınları) ve radyasyondan korunma, tıbbi görüntüleme cihazlarının yapısı ve kullanımı, cihaz başı uygulamalı eğitim ve değerlendirme, radyoloji bölümlerinde hasta karşılama, hastaya yaklaşım gibi konularda uzmanlaşırsınız. Bunun yanı sıra radyoloji bölümlerinde yüksek teknolojiye sahip sistemleri kullanırken, bu sistemlerde radyasyon güvenliğini sağlayarak en düşük radyasyon dozunda, yüksek kalitede görüntü oluşturma yeteneklerinin geliştirilmesine yönelik de eğitim alırsınız.







BÖLÜMÜN TEMEL DERSLERİ

Anatomi - Fizyoloji - Radyoloji Fiziği - Tıbbi Terminoloji - Tıbbi Görüntüleme - İngilizce – İŞ Sağlığı ve Güvenliği - Radyolojik Anatomi - Radyasyon Güvenliği ve Radyasyondan Korunma - İlk Yardım- Nükleer Tıp

MEZUN OLUNCA...

“Tıbbi Görüntüleme Teknikeri” unvanı alarak özel ve kamuya ait sağlık kuruluşlarının görüntüleme merkezleri ile muayenehanelerde çalışabilirsiniz.

MAHKEME BÜRO HİZMETLERİ

SİZE NE ÖĞRETİR?

Mahkeme Büro Hizmetleri Programında, öğrenciler adalet hizmetlerinin etkin, düzenli ve hukuka uygun biçimde yürütülmesi için gerekli olan hukuki bilgiyi öğrenir, büro yönetimi becerileri edinir ve uygulamalı mesleki yeterlilikleri kazanır. Program, yargı teşkilatında görev alacak nitelikli ara insan gücünü yetiştirmeye yöneliktir.





BÖLÜMÜN TEMEL DERSLERİ

Hukuka Giriş- Anayasa Hukuku- Medeni Hukuk- Büro Yönetim Teknikleri- Klavye Kullanımı (I-II)- Halkla İlişkiler ve İletişim Teknikleri- Ceza Hukuku- Yargı Örgütü- Medeni Usul Hukuku- Ceza Usul Hukuku- Borçlar Hukuku- Kalem Mevzuatı ve Adli Yazışma Teknikleri- Tebligat Hukuku- İcra İflas Hukuku- Ceza İnfaz Kurumları İdaresi ve İnfaz Hukuku- Dosyalama ve Arşivleme -Ulusal Yargı Ağı Projesi (UYAP) Uygulamaları- Avukatlık ve Noterlik Hukuku- Rapor Yazma ve Sunum Teknikleri

MEZUN OLUNCA...

Mahkeme Büro Hizmetleri Programı mezunları, Adalet Bakanlığı teşkilatında zabıt kâtibi, mübaşir, icra memuru ve ceza infaz kurumlarında kâtip, infaz koruma memuru gibi unvanlara sahip olarak istihdam edilir. Ayrıca, mezun olunca gerekli şartları taşıyan öğrenciler üniversitelerin Halkla İlişkiler ve Tanıtım, İşletme, Kamu Yönetimi, Siyaset Bilimi ve Kamu Yönetimi Bölümlerine dikey geçiş yapabilir.

DIŞ TİCARET (2 YILLIK)

SİZE NE ÖĞRETİR?

Dış Ticaret ön lisans programı okumak size, herhangi bir mal veya hizmetin uluslararası anlamda ticaretinin nasıl yapılabileceğini öğretir.

Uluslararası mal alım-satımı için bağlantılar kurulması, gerekli sözleşmelerin yapılması süreçlerinde yetkinlik kazanırsınız.









BÖLÜMÜN TEMEL DERSLERİ

Dış Ticarete Giriş- Dış Ticaret İşlemleri Muhasebesi- Dış Ticaret İşlemleri- Ekonomi- Rekabet Bilgi Sistemleri ve Ticari İstihbarat- Uluslararası Lojistik- Genel Muhasebe- Gümrük Rejimleri ve Uygulamaları- Uluslararası Girişimcilik ve İşletme Yönetimi- Uluslararası Ticarette Dokümantasyon ve Yazışmalar- E-Ticaret- Envanter ve Bilanço- Uluslararası Pazar Arş. ve Hedef Pazar Seçimi- Uluslararası Ticarette Örnek Olaylar Çözümü- Deniz Ticaret Hukuku- Lojistik Planlama ve Rotalama-Deniz Ticaret Hukuku- Temel İngilizce- Bilgisayar Kullanımı Uygulamaları

MEZUN OLUNCA...

Ticaret ve Sanayi Meslek Yüksek Okulu Dış Ticaret ön lisans programından mezun olunca, ithalat ve ihracata bağlı kurum ve kuruluşlarda çalışabilirsiniz. Taşımacılık, bankacılık, lojistik, gümrük işlemleri alanlarında faaliyet gösteren özel sektör firmalarında iş imkanı bulabilirsiniz. Firmalara dış ticaret konusunda danışmanlık yapabilirsiniz. Ticaret Bakanlığı tarafından yapılan Gümrük Müşavir Yardımcılığı sınavına girerek, bakanlık tarafından onaylı B karnesi alarak Gümrük Müşavir Yardımcısı olabilirsiniz. İhracatçı Birliklerinde istihdam edilme imkânı bulabilirsiniz. Uluslararası lojistik firmalarında istihdam edilebilirsiniz. Dikey geçiş sınavında başarılı olmanız halinde dört yıllık İşletme, Uluslararası Ticaret ve Lojistik gibi bölümlere geçiş yapabilirsiniz.

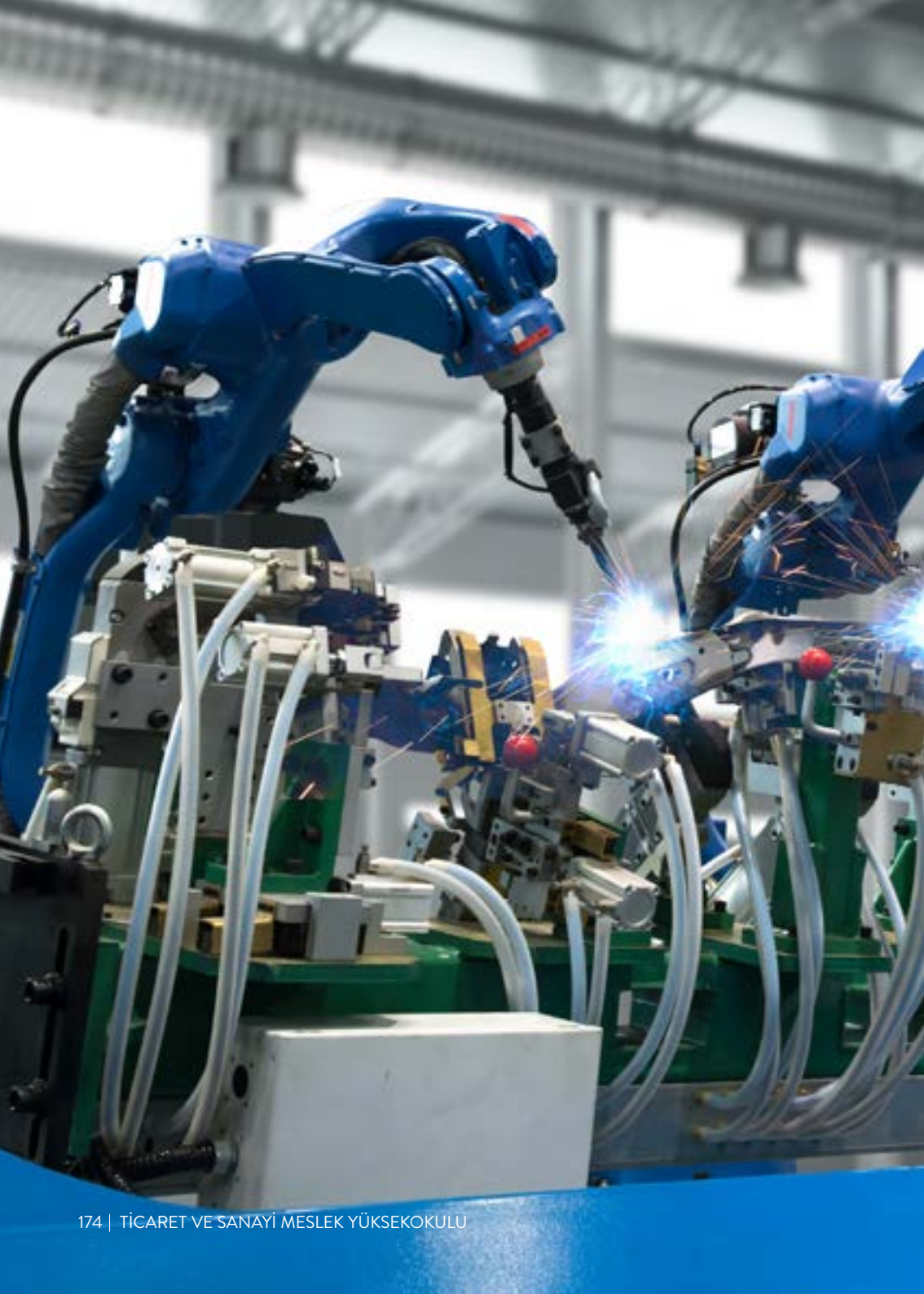



MEKATRONİK (2 YILLIK)

SİZE NE ÖĞRETİR?

Mekatronik, ev teknolojilerinden tıbbi cihazlara, bilgisayar kontrollü tezgahlardan robotlara kadar oldukça geniş bir alanı kapsamaktadır. Sanayi ve ticari iş alanlarında kullanılan makina, otomasyon, robotik, elektrik, elektronik tabanlı veya bilgisayar kontrollü tüm araç, gereç, ekipman, donanım ve donatım sistemlerinin üretiminde gereken ve bu teknolojik yapıların tanıtımı, tasarımı, kurulumu, kullanımı, bakımı, tamiri ve geliştirilmesi konularında mesleki beceriler kazanırsınız.

BÖLÜMÜN TEMEL DERSLERİ

Mekatroniğin Temelleri- Doğru Akım Devre Analizi- Ölçme Teknikleri- Algoritma ve Programlama- Bilgisayar Destekli Çizim- Analog Elektronik-Alternatif Akım Devre Analizi- Sayısal Elektronik- Bilgisayar Destekli Takım Tezgâhları- Temel İmalat İşlemleri- Hidrolik Pnömatik- İş Sağlığı ve Güvenliği- Programlanabilir Kontrol Devreleri- Mekatronik Proje- Programlanabilir Kontrol Devreleri- Mesleki İngilizce- Meslek Ahlakı ve Ahilik- İngilizce-Matematik

MEZUN OLUNCA...

Özel sektörde elektrik-elektronik ile ilgili olan birçok kurum ve kuruluşta çalışabilirsiniz. Kontrol sistemleri, robotlar, endüstriyel otomasyon, bina otomasyonu, ev ürünleri, otomotiv, savunma sanayii, tıbbi uygulamalar, havacılık mühendisliği, imge ve ses işleme, üretim, lazer optik sistemleri ve akıllı ölçüm cihazları gibi birçok alanda faaliyet gösteren işletmelerde tekniker olarak görev alabilirsiniz.





BİLGİSAYAR PROGRAMCILIĞI

SİZE NE ÖĞRETİR?

Bilgisayar Programcılığı Programında öğrenciler, teknolojiyi kullanan ve üreten bir bakış açısı kazanır. Programda, karşılaşılan problemlerin bilgisayar yardımıyla nasıl çözüleceği ve fikirlerin nasıl somut uygulamalara dönüştürebileceğinin eğitimi verilir.









BÖLÜMÜN TEMEL DERSLERİ

Bilgisayar Donanımı, Programlama Temelleri, Veri Yapıları, Veri Tabanı Yönetimi, Bilişim Teknolojileri, Web Tasarım, Web Programlama, Mobil Programlama, Yapay Zekâ ve Makine Öğrenmesi, Nesneye Dayalı Programlama, Bulut Bilişim

MEZUN OLUNCA...

Bilgisayar Programcılığı Programı mezunları, yazılım geliştirme, web tasarımı ve veri tabanı uygulamaları alanında çalışabilir. Kamu kurumlarında ve özel sektörde faaliyet gösteren yazılım firmaları, bankalar, hastaneler ve teknoloji şirketlerinde bilgisayar programcısı, yazılım destek personeli veya yazılım geliştirme uzmanı olarak görev alabilir. Geliştirilen sistemlerin kurulması, işletilmesi ve güncellenmesi süreçlerinde aktif rol üstlenerek, dijital çözümlerin hayata geçirilmesine katkı sağlar.


EXIT



SİVİL HAVACILIK KABİN HİZMETLERİ

SİZE NE ÖĞRETİR?

Sivil Havacılık Kabin Hizmetleri ön lisans programında, havacılık sektörünün ihtiyaç duyduğu alan kabiliyetlerini edinir, etkili iletişim kurma, problemler karşısında hızlı tepki verme ve çözüm odaklı şekilde çalışabilme yetkinlikleri kazanırsınız. Ayrıca İngilizce ve Mesleki İngilizcenin yanı sıra ikinci bir yabancı dil öğrenirsiniz.

BÖLÜMÜN TEMEL DERSLERİ

Sivil Havacılığa Giriş - İlk Yardım ve Tıbbi Konular - Temel Uçak ve Hava Araçları Bilgisi - Havacılık Kuralları - Havayolu İşletmeciliği - Hava Kargo ve Tehlikeli Maddeler - Havacılık Hukuku ve Gümrük Mevzuatı - Yolcu ve Yer Hizmetleri - Müşteri İlişkileri Yönetimi - Uçuş Personeli Görev ve Sorumlulukları - Havacılık Lojistiği ve Uygulamaları - Kabinde Genel Servis Usulleri - Diksiyon ve Anons Teknikleri - İngilizce - Havayolu İngilizcesi - İkinci Yabancı Dil

MEZUN OLUNCA...

Program, havayolu sektöründe faaliyet gösteren firmaların ihtiyaç duyduğu nitelikli kabin hizmetleri personeli talebini karşılamayı amaçlamaktadır. Mezunlar "Kabin Memuru" unvanını alırlar, edindikleri yetkinliklerle havacılık sektöründe ulusal ve uluslararası hizmet veren yerli işletmeler, tarifesiz sefer düzenleyen havayolu işletmeleri ve yabancı havayolu işletmelerinde de istihdam edilebilmektedir.




KTO KARATAY
ÜNİVERSİTESİ

İMALAT YÜRÜTME SİSTEMLERİ OPERATÖRLÜĞÜ

SİZE NE ÖĞRETİR?

İmalat Yürütme Sistemleri Operatörlüğü Programında öğrenciler, üretim süreçlerinin dijitalleşmesi, izlenmesi ve verimliliğin artırılması için gerekli olan modern teknolojileri öğrenir. Endüstri 4.0 prensipleri çerçevesinde üretimden veri toplama, robotik süreçlerin yönetimi ve yapay zeka destekli analizler yaparak, akıllı fabrikaların işletim sistemlerini yönetebilen yetkin teknik elemanlar olarak yetişir.







BÖLÜMÜN TEMEL DERSLERİ

MES Sistemlerine Giriş, İmalat Operasyonları Yönetimi, Algoritma ve Programlama, Robotik Süreç Otomasyonu, Kestirimci Bakım Yönetimi, Malzeme ve Stok Yönetimi, MES Sistem Mimarisi, Yapay Zeka ve Makine Öğrenmesi, Kalite Güvence ve Sistem Standartları, Eklemeli İmalat Teknolojileri, Nesnelerin İnterneti ve Bulut Teknolojileri, Scada Sistemler, Veri Toplama Analizi, Süreç Kontrol Sistemleri

MEZUN OLUNCA...

Mezunlar; otomotiv, savunma, havacılık ve imalat sanayii başta olmak üzere dijital üretim yapan tüm işletmelerde mes operatörü, dijital üretim sorumlusu veya otomasyon takipçisi olarak çalışabilir. Üretim planlamadan kalite kontrole, kestirimci bakımdan veri analizine kadar fabrikanın dijital beynini yöneten süreçlerde aktif rol alabilir.





SİLAH SANAYİ TEKNİKERLİĞİ

SİZE NE ÖĞRETİR?

Silah Sanayi Teknikerliği Programında öğrenciler, mekanik, malzeme ve balistik bilimlerini bir araya getirerek savunma sistemlerinin tasarım, üretim ve bakım süreçlerini öğrenir. Bilgisayar destekli çizim (CAD/CAM) ve modern imalat yöntemlerini kullanarak, yerli ve milli savunma projelerinde sorunları teknik çözümlerle analiz edebilen uzmanlar olarak yetişir..





BÖLÜMÜN TEMEL DERSLERİ

Bilgisayar Destekli Çizim, Silah Bilgisi ve Atış, Malzeme Bilgisi, Mühimmat Sistemleri, Makine Elemanları, İmalat Yöntemleri, Bilgisayar Destekli Çizim II, Silah Sistemleri Tasarımı, Silah Bakım-Onarım Kalitesi, Silah Sistemleri Tasarımı, Balistik ve Silah Termodinamiği, Kalite Güvence Sistem ve Standartları, Bilgisayar Destekli Üretim, Zırh Sistemleri, Ölçme ve Kontrol, CNC İmalat Tekniği, Isıl İşlem Teknikleri, Yüzey İşlem Teknikleri

MEZUN OLUNCA...

Mezunlar, savunma sanayi kuruluşlarında silah ve mühimmat üretiminden AR-GE çalışmalarına, sistem bakım-onarımından kalite kontrol süreçlerine kadar geniş bir yelpazede yüksek istihdam imkânıyla teknik personel veya tasarımcı olarak görev alabilir.

E-TİCARET VE PAZARLAMA

SİZE NE ÖĞRETİR?

E-Ticaret ve Pazarlama Programı; elektronikleşen dünyada iş süreçlerine hâkim, dijital iletişim ve pazarlama alanlarında bilgi sahibi, e-ticaret uygulamalarını yönetebilen ve dijital pazarlama stratejileri geliştirebilen bireyler yetiştirmeyi amaçlar. Programın amacı, e-ticaret ve dijital pazarlama konularında hem teorik bilgiye hem de pratik beceriye sahip mezunlar vermektir.







BÖLÜMÜN TEMEL DERSLERİ

Pazarlamaya Giriş – Genel İşletme – Tüketici Davranışları – Yeni Medya ve Reklam – E-Ticaret – Dijital Pazarlama – Bilişim Teknolojileri – Web Tasarımı – Marka Yönetimi – Küresel Pazarlama – E-Ticarette Müşteri İlişkileri Yönetimi – Mobil Pazarlama – Yeni Ürün Geliştirme ve İnovasyon – Görsel İletişim Tasarımı – Sosyal Medya Pazarlaması – Sürdürülebilir Pazarlama – Tedarik Zinciri Yönetimi – Dış Ticaret İşlemleri Yönetimi – Nöropazarlama – Hizmet Pazarlaması – Halkla İlişkiler – İletişimde İkna ve Algı – Araştırma Yöntemleri – Arama Motoru Optimizasyonu – E-Ticaret Uygulamaları – Dijital Pazarlama Uygulamaları – Pazarlama Araştırmaları – Online Satış Platformları

MEZUN OLUNCA...

E-ticaret uzmanı, dijital pazarlama uzmanı, sosyal medya yöneticisi, içerik yöneticisi, kurumsal iletişim uzmanı, online satış sorumlusu veya pazaryeri operasyon sorumlusu olarak çalışabilirsiniz. Ayrıca kendi online satış girişiminizi kurarak dijital ticaret alanında kariyerinizi şekillendirebilirsiniz.





BİLİŞİM GÜVENLİĞİ TEKNOLOJİSİ

SİZE NE ÖĞRETİR?

Bilişim Güvenliği Teknolojisi Programı öğrencileri, dijital dünyayı korumayı, siber saldırıları tespit etmeyi ve güvenlik açıklarını kapatmayı kapsamlı bir şekilde öğrenir. Öğrenciler, kişisel verilerin korunmasından kurumsal sistemlerin güvenliğine, ağ trafiğini izlemekten güvenlik duvarları kurmaya kadar birçok konuda bilgi ve beceri kazanır. Program öğrencileri, iş dünyası ve günlük yaşamda karşılaşılan güvenlik sorunlarını tespit edip çözebilecek, kişisel ve kurumsal verileri koruyabilecek uzmanlar olarak mezun olur.

BÖLÜMÜN TEMEL DERSLERİ

Siber Güvenlik Temelleri, Ağ Güvenliği ve Güvenlik Duvarları, Siber Saldırı ve Savunma Yöntemleri, Programlama, Etik Hackerlik ve Sızma Testleri, Kriptografi ve Şifreleme Teknikleri, Zararlı Yazılım Analizi, Veri Tabanı Güvenliği, Güvenli Yazılım Geliştirme

MEZUN OLUNCA...

Bilişim Güvenliği Teknolojisi Programı mezunları, kamu kurumları ve özel sektörde siber güvenlik teknikeri, bilgi güvenliği uzmanı, ağ ve sistem güvenliği teknikeri veya güvenlik operasyon merkezi (SOC) analisti gibi unvanlarla görev alabilir. Mezunlar; bankalar, teknoloji ve yazılım firmaları, e-ticaret şirketleri ile kurumsal altyapıya sahip kuruluşlarda bilgi ve sistem güvenliğinin sağlanmasına yönelik çalışmalarda aktif rol üstlenir.



MAKİNE (2 YILLIK)

SİZE NE ÖĞRETİR?

Makine Programı; üretim, imalat, bakım ve teknik çizim gibi alanlarda çalışabilecek teknik elemanlar yetiştiren bir ön lisans programıdır. Bu programda öğrenciler, makinelerin çalışma mantığını, üretim süreçlerini ve kullanılan temel teknikleri öğrenir.









BÖLÜMÜN TEMEL DERSLERİ

Teknik Resim - Bilgisayar Destekli Teknik Çizim - Makine Teknolojisine Giriş - Temel İmalat İşlemleri - Ölçme ve Kontrol Teknikleri - Malzeme Bilgisi - Makine Elemanları - İmalat Yöntemleri - Kaynak Teknolojisi - Talaşlı İmalat - CNC Torna ve Freze Teknolojisi - Bilgisayar Destekli İmalat - Hidrolik ve Pnömatik Sistemler - Mekanik Sistemler

MEZUN OLUNCA...

Makine Programı mezunları; sanayi, üretim, bakım-onarım, kalite kontrol, otomotiv, savunma sanayi, makine imalatı, metal işleme, enerji ve endüstriyel üretim alanlarında geniş iş imkânına sahiptir. Mezunlarımız; fabrikalarda, üretim tesislerinde, organize sanayi bölgelerinde, bakım-onarım birimlerinde, makine imalat firmalarında ve teknik servislerde görev alabilmektedir.





UÇAK TEKNOLOJİSİ (2 YILLIK)

SİZE NE ÖĞRETİR?

Uçak Teknolojisi; uçakların bakım, onarım ve teknik kontrolleriyle ilgilenen bir programdır. Bu programda öğrenciler, uçakların nasıl çalıştığını, hangi sistemlerden oluştuğunu ve bu sistemlerin bakım süreçlerinde nelere dikkat edilmesi gerektiğini öğrenir.

BÖLÜMÜN TEMEL DERSLERİ

Temel Uçak Bilgisi - Uçak Yapıları ve Sistemleri - Havacılığa Giriş - Teknik Resim - Bilgisayar Destekli Teknik Çizim - Uçak Bakım Uygulamaları - Uçak Malzeme Bilgisi - Uçak Motorları - Gaz Türbinli Motorlar - Pistonlu Motorlar - Uçak Elektrik Sistemleri - Uçak Elektroniği - Hidrolik ve Pnömatik Sistemler - Uçak Yakıt Sistemleri - Uçak İniş Takımları - Uçak Gövde Bakımı - Uçuş Kontrol Sistemleri - Havacılıkta İş Sağlığı ve Güvenliği - Havacılıkta Kalite Yönetimi - Havacılık Mevzuatı - Uçak Bakım Dokümantasyonu - Ölçme ve Kontrol Teknikleri - Tahribatsız Muayene Yöntemleri - Kompozit Malzemeler - Uçak Bakım Planlama -

MEZUN OLUNCA...

Uçak Teknolojisi Programı mezunları; havacılık sektöründe uçak bakım, onarım, kontrol ve teknik destek alanlarında geniş iş imkânına sahiptir. Mezunlarımız; hava yolu şirketlerinde, uçak bakım ve onarım merkezlerinde, havalimanlarında, savunma sanayi kuruluşlarında, sivil havacılık işletmelerinde ve havacılık teknolojileri üzerine faaliyet gösteren firmalarda görev alabilmektedir.



